申報

大清宣統元年己酉
正月初七日共四張

※本館定報價目※
▲每份售大洋一分四釐▼
中國境內 全年逐日寄大洋七元二角 半年三元六角
日本 全年八元四角 半年四元二角
外國 全年十二元 半年六元
報費先惠 郵票不收

告白刊例
論前兩行起碼每行以第一版爲準第一日每行七角半第二日起每行五角半多則按行照算後幅長行二百字起碼短行五十字起碼多則均以十字遞加第一日每字五釐第二日至第七日每字三釐第八日以後每字二釐半

西歷一千九百九年
正月廿八號禮拜四

本館開設望平街第一百六十三號　第一萬二千九百二十三號　德律風第九十五號

杭州申報分館遷在琵琶街朝東石庫大牆門內由徐耀庭接洽

蘇路公司自正月十一日起改定上海松江行車時刻
自上海開往松江 上午八點三十分 十一點四十六分 下午三點正
自松江開往上海 上午十點六分 下午一點二十二分 四點三十六分

退保聲明
僕因年老多病不願再預世事將從前所有申甬擔保各友於宣統元年起一律辭退恐不遍告特登申甬兩報 四明蔡梧岡啓

定閱預備立憲公會報諸君鑒
本報上年全份二十二冊業已按期發行茲自本年正月起改換體例內容豐富比去年加增一倍并不加收報費其門類約分爲四（一）評論時事（二）彙登文牘（三）蒐輯言論（四）譯述書報每冊售洋五分外埠加郵費二分全年二十二冊售洋一元外加郵費二角四分本埠一角二分仍以正月二十八日出第一期欲訂閱者請即函示以便照寄報費先惠此佈

新年消閒之樂事
商務印書館廣告在本報第二張第八版 閱者注意

失票告白
啓者戊申年十一月十三日支出第二十七號匯票一紙計支長盛公抬頭見票遲十天付元九百兩向上海局取兌又滬局兌訖第三百八十九號支萬豐源抬頭付元一千兩銷票一聯此票均被郵政遺失無論中外人等拾得作爲廢紙除稟請新關存案外合再廣告 海州裕寧官銀錢局

上海羅家灣震旦學院招考插班新班
冬夏操衣費十元統於上學時繳清
插班生 除考國文外兼考法文算學以能插入本院學級爲度
本院僅收通學生院旁備有寄宿舍可以租賃
資格 國文通順身家清白能勤修學業者
年齡 十六歲至二十二歲
學費 每學期二十元新生另加
考期 正月十六十八二次考後三日即登報揭曉以便該生預賃房舍如欲知細章可向本院索閱

尋見告白
我兒毛廣富知悉家中自爾父去冬身故家貧徵薄經毋仰懇汀寬買辦將爾仍襲父職距爾在船未久利令智昏敢將森昌局托帶金物遁逃繯及母妻在工程局堂古天眞何在見字望即回家了理毋已懇托親友從中照應決不吃虧倘有仁人君子至親好友知其下落勸領回家者謝洋卅元知風報信十五元決不食言此佈 母毛黃氏白

上海漢冶萍煤鐵廠礦股份有限總公司廣告
本公司優先銀元新票業已刷印齊全凡執漢萍以前老股票摺及本年駐冊後新附股本諸公請澂舊票舊摺及新收條駕臨斜橋總公司向金蕃君查照奏案刊章分別註換倘須將戶名洋數或合併或分開亦可悉知諸君之意惟祈將籍貫住地詳晰註示以便開會時寄函奉邀再本公司現尚多留優先股額以待遠埠官學紳商有志實業者不論一股以至千百股款到即可塡給股票並權利證券不必再掣收條調換周折慮未周知謹刊布 公鑒

玉津池浴堂招盤廣告
本店生財裝飾用品一概招盤如合意者於每日午後四點至五點鐘移玉英界南京路五百六十三號石庫門內面議可也 總理人啓

各省埠商會公鑒
敬啓者調查商習慣擬訂商法草稿一事本擬去冬開第二次大會公同研究嗣因編輯諸君精益求精未易脫稿業於上年十月間通告各商會在案經編輯諸君編成公司總則一卷合名公司一卷合資公司一卷股份公司一卷股份合資公司一卷紀錄商會習慣詳考各國法理都三十餘萬言現已繕成清稿不日付印惟法理精深驟難通曉并擬作成說解一併刊行分寄俟印成之日即行定期開會恐勞懸念敬此通告 預備立憲公會 上海商務總會 商學公會 全啓

華安水火人壽保險公司 恭賀新禧
本公司火險資本規銀一百萬兩人壽資本五十萬兩聯絡團體維持公益爲宗旨總公司設上海黃浦灘通商銀行樓上專保南北市房屋店鋪行號貨物家具器件等項火險并保華人壽險南洋各島及沿江海各口岸內地均設分公司倘遇意外賠款異常迅速如蒙仕商賜顧請至本公司 總董朱葆三 總理沈仲禮 司理洪文廷 秦寄楠同啓

信義儲蓄銀行廣告
本行開辦以來頗蒙社會諸君子歡迎以故存款滙兌等項交易異常發達今自宣統元年起新總理李薇青親察接手後凡有交易當格外週到克己以廣招徠

賞格
茲爲東洋橫濱本行買辦陳金堂係廣東人年約三十七歲身材約五尺六寸面帶黃色身材瘦小略有垂肩眼細面瘦牙齒不齊而黑色於英一千九百零八年十二月廿四號捲逃銀十二萬兩當在橫濱各署及申英署並會審公署均已進稟捉拿迄未擒獲爲此懸賞如有人能知其下落或通信獲擒者重謝決不食言 上洋麥加利銀行代白

洋行遷移廣告
謹啓者本行遷移到仁記路A一號及四川路轉角便是可也 祥興洋行告白 CARIG・MARSHALL & Co.

上海謀得利分設在棋盤街中平和里口
洋琴 風琴 拉琴 唱戲 機器戲片 京調小曲 軍營 鼓號樂器 比衆公道 謀得利總公司啓

聲明莊票已還 竊惟本號於九月十六等日登載申報莊票止付一節因本號遣夥向怡昌洋行付銀出貨之時未曾言明係本號所付致被怡昌洋行簿內誤作鎮昌隆款是以將票扣留嗣經邀集公正商人評議明白現將原銀票複還可見該行東顧全信義不失彼此交好今既言明了結理合聲明特此佈聞 成茂號啓

奏辦江南賑捐彩票增設附票廣告

本總局遵票奉 南洋督憲端 援照湖北籤捐成案增設附票三萬號業蒙批准試辦在案茲擬定價每張一元頭彩得一萬元二彩三千元三彩一千元其餘中彩較多不及盡表均有詳明票上按月另行定期開彩惟所添此項附票設額既少中彩尤多俾購者易得人所樂從茲將前辦有成效再議加額擬彩准於明年正月出票二月十二日開彩特此佈聞

上海久大碼頭公益總局謹啓

浙路公司廣告

本公司第一屆開收路股於光緒三十二年十月底截止所有股票息單除李子川觀察滙來股洋二千四百元因屢催未有報告戶名致未塡給外凡向經理處附股整數者早將票單塡送原處其在本公司附股而股票息單未曾掉取者務請速行交換間有零數不成股票者現存本公司待領惟 經理諸公處收據及存根有未蒙繳還者上年十月早經登報催繳爲日伊久股票許可換齊所有已給股票息單之老股收據仍未繳還本公司者以後一槪作廢特此廣告

◎今日本報目錄◎

▲第一張 上諭 宮門抄 論說 來稿 專電 緊要新聞
▲第二張 接緊要新聞 分類新聞 游戲文 清談
▲第三張 各省籌辦諮議局 本埠新聞 小說
▲第四張 要件 國外新聞 來函

※上諭※

監國攝政王鈐章 初六日內閣奉

上諭本年三月十二日大行皇帝梓宮奉移山陵暫安朕本應親往恭送以盡哀忱茲奉皇太后懿旨此次大行皇帝梓宮係屬暫安皇帝尙在沖齡銜哀遠出實非所宜屆時予當前往恭送用伸哀敬皇帝不必同行欽此慈命諄切敢不祗遵一俟數年後陵寢工程告成再行諏吉舉行恭謁典禮此次應派近支王公恭代行禮及一切應行禮節事宜著各該衙門直隸總督敬謹預備欽此 軍機大臣署名奕劻世續張之洞鹿傳霖那桐

宮門抄 ○初六日 召見軍機 澤公 洵貝勒

※論說※

主張普通選舉之理由 (續) (郁)

吾輩非好辯然權利之名不可不惜吾輩且先就權利之名而論普通選舉之可否何則所謂立憲國決非認君主之獨裁者決非認貴族之專制者更非認限於一部民族之寡頭政治者實以國民爲基礎之純乎立憲君主政體換言之即認立憲代議政體者也即所謂基於天地之公道萬機決於公論以一洗數千年以來之專制餘習爲根本的精神者也史册之明證天詔之啓示昭乎如日月確乎如山河果然則我同胞各爲國家而責述使全國之民咸澄徹於國會之宗旨以翼贊國運爲臣民當然之權利又實爲當然之義務也此爲憲法上不可變動之精神如選舉法即屬於以此精神爲基礎而制定之者即選舉權遍分配於國民之各階級以全國之意思由國會代表之始能與此精神相一致徵之日本今日選舉權尙僅行之於國民之一部且爲限定最少數者蓋大悖於立憲之本旨也由此觀之普通選舉之可否非利害之問題乃權利之問題也是憲法認定之權利蓋明明爲要求普通選舉焉且夫世界最良之政體爲代議政體而代議政體由普通選舉而始達理想之極致是通古今萬國政法之大義也在日本維新之宏謨及基於此類之憲法制定亦不外由此大義而成審是則普通選舉不但爲國民應要求之權利而已亦國體上必當到達之理想也憲法之義理甚明而權利之不容疑如是當世有權利思想者其亦有韙於余言 (完)

※來稿※

新中國之新教育 (續) (費璞盦)

第三從社會的研究教育之特性 教育特性從歷史的地理的言之已如前述然合此二者則成社會的人不能離社會而生存即教育不能離社會而獨立故教育特性又不能離社會的研究夫社會之複雜莫中國若也今括而分之約成二端

甲縱分的或普通的 自縱分的觀之若農若工若商若種種爲各國同者曰普通的於各國設有科學僉受同等之智識故民志所向易集統一之目的即於教育特性易羣融協之基礎中國則不然農工商種種階級各殊從而異其所習既無普通之智識即乏同一之趨向積販夫力役鄙不屑道之觀念形成種種階級不列同等之社會此教育特性所以異者也

乙橫列的或特別的 自橫列的觀之若語言若文字若風俗若種種與各國異而全國且不一致者曰特別的以特別的於世界求與中國匹者不可得一考之列國其初最複雜者莫若俄其次若美其次若德法然而兼併之始固有互異及管轄久而道一風同咸納於軌範之內此即爲擴

張勢力之發生點中國則不然兩蠻鴃舌文製契丹去古已遙於今尤烈蒙清之文本部不能通方言之異各地不能達推至生活交際崇尚諸事業又各自爲風氣竟成各各獨立之社會此又教育特性所以異者也二者之外有與社會締密切關係者爲女學而中國女學之不講社會尤蒙其害也試思社會者一有機體也一部分之偏廢即屬一部分之殘缺殘缺不能與完全爭優勝夫男女之天賦不殊即男女之能力無異文明各國能全其天賦完其能力是以能完全社會中國以偏廢殘缺視女子則女子於社會有輕棄無推重有分利無生業有殘害無發育四萬萬同胞二萬萬其女子也枯萎其半而生機未息猶其幸也夫曰道德教育也國民教育也社會教育也而捨女子教育於不講是猶治水不正其源植木不固其本烏得流之清而葉之茂乎注意社會者曷不注意於女學以此言之社會的教育特性較歷史地理之特性尤爲重要此爲教育家當注意者三

依前言特性之三大端核其大要則歷史者積時地事過去之陳迹昭示後人之鏡鑑也地理者受天然之影響遵進化軌道而遞變也社會者結合過去之陳迹及進化之遞變演成現在各方面事實發生之機關也故教育家之意趣不以過去爲目的不以天然爲標準而以人事造成現在之社會爲方針吾觀夫現在之社會現象有大可幸者積從來不完全之狀態一洗而清之蓋教育家之將來有無窮之希望在試爲縷陳之

一參預政權　憲法立議院與是庶民得有參預政治之實權也三代政教統合於上今後政教統合自下蓋他日之議院即基於今日之學校他日之議員即出於今日之學生質言之即他日之代議士皆養成於今日之教育家則教育家將來之希望何如

二交通機關　關山迢遞行路多艱河水蒼茫伊人難接此地理之阻隔古代伊然而今則鐵道航路經緯交通即東西半球之重洋大陸尚得鼓浪越阻飛馳麕集而況此秦嶺越水間哉性情氣質南北交通鎔冶一爐規範易合則教育家將來之希望何如

三普及教育　保護社會秩序登進社會幸福推其由來即在教育之普及俾得無事無學無地無學無人無學而普及之義盡教育之功全故教育無貧富貴賤之殊無老幼少壯之別無農工商士之異而社會始克臻乎完備今則强迫之議將行而普及之功可望社會進步即基於此則教育家將來之希望何如

吾言至此不禁結一最上之觀念以覘吾今後之中國曰參預政權行則創吾四千餘年之新歷史交通機關便則成吾三千餘萬方里之新地理普及教育備則結吾四萬萬人集合之新社會而於是教育家掄其妙手神其大權操縱自由結合至尊開放此光輝燦爛之新教育而於是凡百事業輝映於政治界而鞏固吾　今上新紀元之新中國河山非舊社稷依然而吾億兆生靈相額手舞躍以禱以祝此新中國之綿延於億萬年者不得不以勉以勗此新教育成立於新紀元之己酉歲　（完）

上海豫園之湖心亭

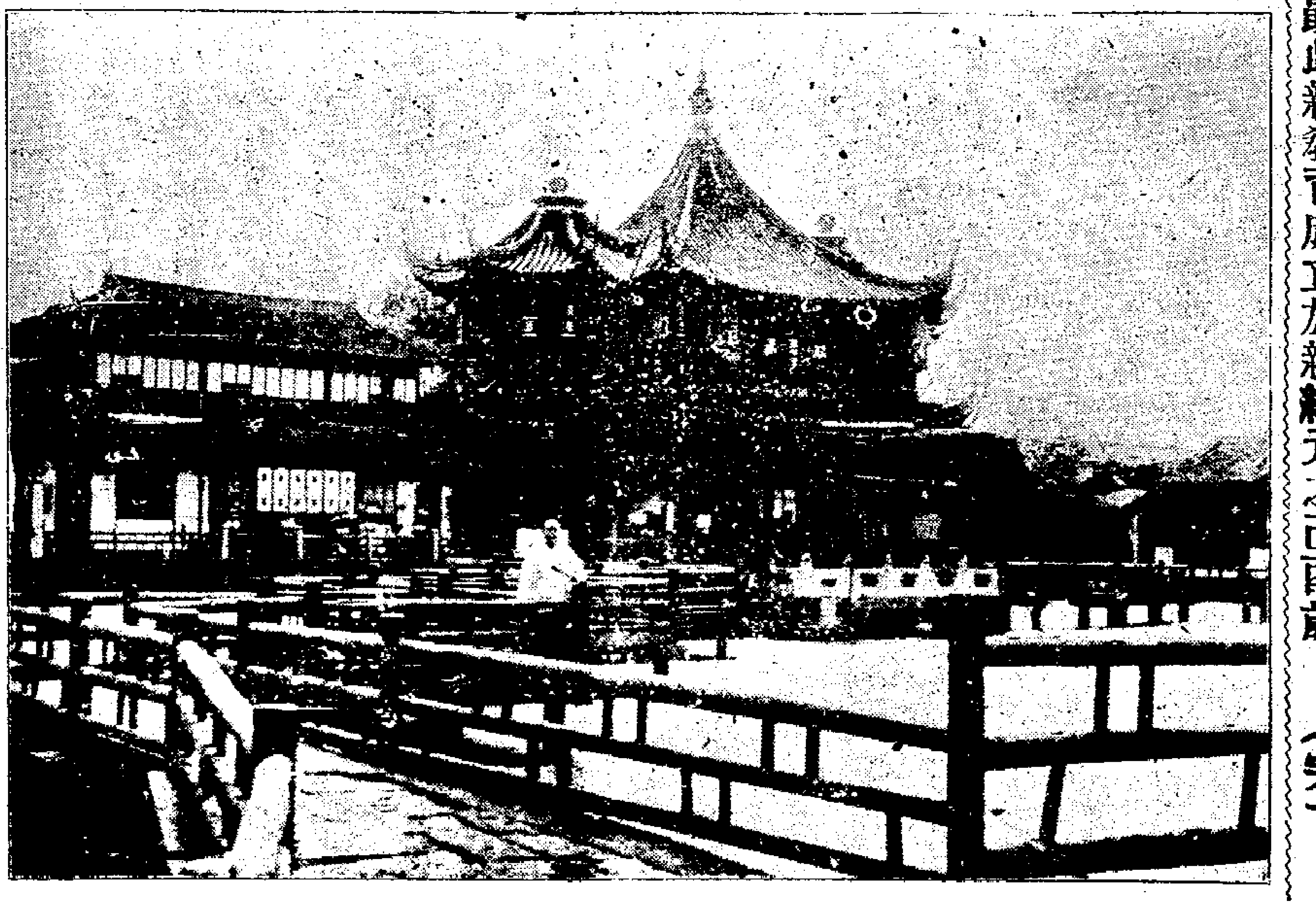

專電

◉電一（北京）

張世兩中堂面奏初選複選轉瞬屆期曾經憲政館通電各省將現辦情形速查電覆迄已多日覆者尚少可見毫無頭緒此可誤孰不可誤應請通諭各省倘有延誤定當從重懲處

◉電二（北京）

攝政王以釐訂京師官制關係重要諭令政務處憲政館於開篆後速行會議

◉電三（北京）

攝政王擬挑選親貴子弟於春融後出洋游學惟學費須較前減少以期普及

※緊要新聞※

攝政王勉勵言官 北京

○近來各御史揣摩攝政王意旨以王能納直言遂各交章彈劾廷臣故自某御史奏參某軍機經攝政王嘉其敢言稱許之後於是接踵參劾大臣者已有多人攝政王以臺官本有糾彈之職固宜盡言然各挾黨見而互相排擠之漸亦不可不防日前諭某御史云言官須持大體當一秉公正之心如其懷挾私意羅致細故以相傾軋則殊非朝廷求言納諫之意各御史雖不至此然亦當懍之於先須時時曲體余之本心云

籌辦旗制事宜近聞 北京

○變通旗制處倫澤兩貝子達壽兩侍郎提議以該處事務繁賾關係重要仍議參照政務處憲政館辦法設立提調一二員以資襄助　又聞籌辦旗制大臣日前與諸樞臣商議擬於各省分設籌辦旗制處並加各省將軍都統副都統會辦旗制大臣銜惟以經費竭蹶擬從緩辦　日前陸軍部奏更換八旗值年王大臣當奉　旨兩黃旗派出春祿正白派出符珍兩白派出睿王正藍派出壽蔭正黃派出禮王兩紅旗派出張繼正紅旗派出善耆兩藍派出岳樑聞該王大臣准於宣統元年接管各該旗務　日前總司變通旗制處大臣會議該處爲環球所注目最爲重要務須詳慎訂擬力求完善俟訂妥後先交軍機處詳核修改加盡允協再行具摺入奏

奏請緩修大和齋工程 北京

○估修大和齋工程大臣寶熙王垿具奏云竊臣等奉命估修大和齋工程曾將應修應緩各工分別奏明請　旨遵行奉　旨依議欽此遵即恭照原奏應修各工督飭司員遴選廠商勘估計値祇以邇來大木難求百物翔貴廠商索直極昂數月以來率同司員悉心勘計於工歸實用之中以求必不可少之數復經再四曉諭商人切實核減始定爲九萬四千二百四十一兩已飭其詳具做法清單聽候辦理恭查雍和宮大和齋地方前爲　世宗憲皇帝潛邸別院恭遇列聖大祀方澤之時親詣雍和宮拈香臨幸大和齋憩息自應敬謹興修惟現値皇上沖齡方澤大祀暫不親詣行禮約計舉華蒞臨爲時尚遠臣等竊念近日國家度支奇絀又兩遇大喪財用尤屬艱難此項工程雖經撙節估計需款亦不爲少應否展緩數年再行修理抑仍及時興辦之處恭請聖裁

奏定稽察守衛暫行章程 北京

○總司稽察守衛事宜處王大臣具奏云竊維　宮廷肅穆繫天下之觀瞻禁旅修明實我政所首重　國朝定制凡　禁城禁門宮門殿閣悉以親軍前鋒護軍人等環守拱衛無異周廬千列執戟百重且番直有期訓習有道傳籌啓閉規制綦詳近年復以陸軍入紫外庭藉供宿衛尤足輔禁兵之力所不逮但承事之人勤則日新惰則生玩儻無人激勵而怵惕之鮮有不漸流於踈敗者此次奴才等奉命總司稽察深恐智慮短淺燭照難周第事權所繫敢不任勞任怨夙夜兢兢惟有敬稽祖制嚴考定章於前鋒護軍等營職其是否悉合成規於宿衛營查其是否恪遵軍律法雖不同理實一貫隨時隨事無分晝夜派令章京委員嚴密周巡奴才等仍不時抽查或駐內督飭倫各營官兵有放棄責任疏懈廢弛情事輕則咨令撤革重則嚴行參辦決不意存見好稍事姑容除詳細稽察章程容奴才等參照會典及新軍條規妥愼擬訂另行奏明外謹先酌擬暫行辦法繕具清單恭呈御覽

蘇藩電稟方隊官罪狀 蘇州

○南京督憲鈞鑒蘇中路巡緝隊官方壽山以梟匪投誠初見用於效前藩司留蘇當差繼見信於杜道兪由營務處委以是差澂雖到任後屢有控案知其舊性難改而旣往未便深究故將該隊由營務處撥歸清鄉公所節制調遣藉此嚴加羈縻初尚安分無瑕可指近則刦案疊出即疑病出該隊迭經責成各營認眞嚴緝昨將胥口鎭張家良刦案破獲訊據盜犯余維靑熊阿三王么胡鈞等供認均在該隊當勇而該隊官猶一再具單辯護澂面加嚴詰彼始無辭可對是該隊官縱匪庇匪罪有應得本應交縣澈究照例懲辦特恐其黨羽衆多久羈囹圄萬一脫逃其患較余孟亭夏竹林尤大不及請示業於本日在署前將該隊官正法以免後患除稟撫憲外謹聞澂稟

甬府稟報提審偷藥要犯情形 寧波

○寧波府稟報省憲文云連日悉心研訊偷竊火藥以致失愼要犯撩陳准生供認行竊火藥實係錢三德與開花礮店之董阿華商量由錢三德起意糾邀董阿華並不知姓小鶴泥匠孫阿助及伊與應阿耆同往行竊十一月初十

日業已偸過一次伊與應阿善在外瞭望錢三德進內竊火藥三包約重三四十斤由董阿華拿去銷賣伊與應阿善等各分洋一元至二十九日復往行竊伊與應阿善仍在左近瞭望錢三德等背負木梯並携巡捕燈進內偸藥停了一刻不知如何失火忽將藥局轟燬錢三德等亦被轟身死伊當時在南首下風沾冒火藥情急挑入小河扒起逃回應阿善在東首上風火藥未經沾著伊實止聽糾同往兩次在外瞭望並未進內行竊至初十日之藥只知董阿華賣在鄉下是否賣與他花砲同行抑係賣與他人伊等均不知曉此外亦並無同謀之人等語訊之應阿善供亦相同知府反覆究詰係屬確供質之董阿華之妻何氏並錢三德之妻張氏據供伊等均係女流祇知錢三德董阿華等竊藥亦不知銷在何處賣與何人一再究詰均供如前提訊看守藥局之勁用沙甫卿目兵吳安心馬延貴據稱藥局由伊等三人看管局內火藥共有一百數十桶初十日夜被錢三德等行竊伊等並未知曉二十九日係冬至令節晚間六點鐘伊等一同回家吃飯不知錢三德等如何又復進內竊藥致將藥局轟燬伊等聞聲趕往看視藥已盡被轟去實係疏忽並無知情故縱情事究詰至再矢口不移知府伏査此案該犯陳准生應阿善聽從錢三德等糾邀一再行竊火藥致將藥局轟燬實屬不法且當時震壞官民房屋數百間壓傷男女五十餘人案情較重自應從嚴擬辦以示儆懲惟徧査律例並無治罪專條董阿華銷售火藥雖難保無濟匪情事第該犯等既堅供並不知情董阿華復已被轟身死事難追究實在似未便比照硝磺濟匪爲從科斷即其聽糾行竊火藥比依竊頭硝磺問擬亦罪止擬徒査惡徒糾衆圖財故燒官民房屋及公廨倉庫均照強盜律不分首從擬斬立決該犯等聽糾行竊即係意圖得財惟失火究與放火有間如果將來覆審無異擬請比例不分首從減等擬軍抑應如何從重審辦並請憲示祇遵沙甫卿等援案比照倉庫失火律擬以杖徒並酌加枷號是否允協請示遵行

京師近事

▲張相國以現當整頓吏治之時桂滇二省補署各缺已准變通現在各省新政待舉尤須得人擬請均令變通由各督撫爲缺擇人以資整頓

▲聞外務部梁尙書於收回領事裁判權一事甚爲注意擬派員會同政務處研究辦法以便與各國開議

▲聞直隸提督姜軍門桂題有更動消息以其所統軍隊多有不愜人意之處又謂因其他影響所及故姜軍門刻下已懷退志云

▲理藩部通飭內外盟略云國史館現辦皐朝地理志所有自道光以來裁改各缺劃分境界均宜詳細纂入應請轉行蒙古將各旗四至境界里數査明繪圖貼說聲復以便載入可也

▲沈子敦侍郎等會訂民商各法及釐正刑法事關緊要現聞政府有加派丹部會訂之議

▲度支部澤尙書因預算宣統元年度支出入各欵不敷之額在兩千萬金上下加以籌辦海軍經費所虧尤鉅擬請　明攝政王通飭直省嗣後應解京餉不准絲毫拖欠并將各該省每年支出欵項名目詳細報部以便核減藉資補助

▲聞政府近議內閣驗放官缺一事擬於今正開印後即行撤去仍照引見舊制

▲聞順天府咨行內閣云今年正月十四日係立春之前一日例應呈進春山寶座排列午門前由禮部敬謹進呈現値百日期內此項禮節例應停進相應咨行貴閣查照

▲近聞監國攝政王與諸王大臣提議擬於宣統八年內分期歸還各國債務以期早日減輕國民負担而爲實行憲政時與辦各項要政之豫備

▲去歲九月間倫貝子在朗潤園會議時即與諸軍機提議請劃分資政院內閣都察院之權限嗣以大喪暫議現在大事已定以此項權限不分於憲政殊多窒礙現正擬訂分期劃清之辦法

▲度支部澤尙書因東三省總督徐菊帥奏設憲兵學堂所有額支活支各項經費果否係陸軍部奏定章程咨詢陸軍部刻經陸軍部鐵尙書咨覆云所有憲兵經費章程尙未奏定惟該督所請暫行照准俟有定章後再行核辦

▲日前澤尙書在政務處提議各省鹽政積弊日深非派有鹽政大臣巡査各省不足以除積弊聞有議派柯逢時爲稽査各省鹽務大臣之說

▲度支部澤尙書會同各堂商議以借外債章程均須由本部出名簽約已經奏定爰電告各省督撫云嗣後借外債均不得擅自訂約應咨本部出名辦理

▲與甘肅連界寧夏口外阿拉善蒙旗會有抗捐情事日昨該旗鎭國公爵塔旺諾爾希到京述及該旗前雖有抗捐情事刻已安謐云

▲去冬農工商部溥尙書議覆御史常徽奏陳南洋各島華僑愛國擬派員前往宣慰一摺略云査本部會同陸軍部定於明春奏派大員帶同巡艦撫慰華僑已經奏定該御史用意與此正復相同毋庸置議

聲明

茲啓者八莊於戊申年五月倒閉所有在外票據選舉公堂論均歸原根清理今事隔一載尤恐在外招搖撞騙無論外人執得永遠作爲廢紙此佈

同義莊告白

復旦公學招考插班生廣告

資格 品行端正國文清通身體强健

程度 預科四年畢業 正科三年畢業

校費 每學期學膳宿費洋六十元第一學期操衣費洋十元均於入校前繳清

報名 在上海白克路寰球學[illegible]

考期 明年正月二十 上午九點假寰球學生會考驗過期概不補考投考者携帶中西筆墨並繳證金五元被取者學費內算不錄者退還取而不來者不還

上海新創龍興旅館廣告

本館開設四馬路石路口新造紅磚洋房一所照泰西形式各房曉亮寬暢極宜衛生陳設鐵床氣熱預備綢被褥西式紗帳茶水飲食清潔茶房呼喚靈便週到輪埠車站派有妥夥照料 貴客行李 新請 達官巨商學界惠臨試之 本主人謹白

聲明推召

啓者法界永安街恆泰報關行向係張炳生所開今自光緒三十四年底爲止由張炳生推出與協記召歸另有推召據爲憑所有以上與恆泰張炳生銀錢往來併公司水脚以及保單等項概歸張炳生自行理直不與協記相干恐未週知特此登申新中三報通告 恆泰協記特白

分銷亞支奶諸君同鑒

不肯貪廉買賣貽害同胞尤必當極力提防調查假冒今當改元振興國政又値萬國開會之時注重禁烟實爲當務之急請觀亞支奶與鴉片烟又是一場劇戰吾願諸君留心杜假協力扶眞並於地方善言以導倘異日吸烟同胞得登覺岸定不忘諸君良藥苦口之功也茲因新年適在國喪期內舉凡致賀例不須揚肅此祗請財安諸希雅照不莊

上海英大馬路壽康里亞支奶總經理席裕麒頓首

留屬日本富山席裕麒勸戒煙芻言

孔子曰法語之言能無從乎改之爲貴巽與之言能無悅乎繹之爲貴是說也可移贈於烟界諸君所謂法與之五申也我國家三令謂異

禁烟之令不可謂不嚴矣其初嗜烟者聞之莫不慄慄危懼不敢不從也且日覓戒烟諸良法是從之而又能改之矣當是時也僕敢爲諸君賀所言何與之言何也僕少有濟人之念當未禁烟之先竭游歷數年之精力已覓得亞支奶戒烟靈藥其法良美備確鑿可致夫人而知之矣以故告白甫登銷路頗旺數年之中因吾藥而斷癮者不知凡幾諸君之去苦就甘樂從吾言是悅之而又能繹之矣當是時也僕又敢爲諸君賀夫已戒者可賀未戒者益可懼懼之維何曰亦勸其速戒而已嘗推其未戒之由以爲烟之足以治病倘未知藥之足以祛病也以爲烟癮之難脫倘曰禁令之難脫也以故舍良藥而犯嚴禁有所勿恤嗟嗟以是而戀戀於烟者亦重可懼矣不知良藥不可舍嚴禁又安可犯乎今歲改元振興國政禁烟之令必致更加嚴吸烟諸君倘得晏然作蜉蝣朝夕之聚乎諸君倘能翻然省悟力求自新當知僕之良藥既非苦口之物僕之忠言尤非逆耳之談也爰述芻言敬祈采納

留屬日本富山席裕麒勸戒烟芻言

恭賀新禧

謹圖啓瑞慶四海之昇平桃符競輝祝萬家之麗景賀良辰於首祚慶佳節於新春恭維海內外閱報諸君先生大人新祺叶吉春祉呈祥鴻圖得利迎百福於駢臻鳳闕承恩握經綸而措笏魁企雲衢定符頌敏望懸壺市上愧鳩拙之難藏久歷年華叢龍驤之時懷恒兢惕如冰淵名期實增於常日際出三元發瑞大地回春用節專誠致意肅修駢語恭賀新禧敬請新安伏維垂鑒

上海英大馬路萬康醬園對門德仁里石庫門內陳恆德堂主人頓首

請看發財不難

人謂發財甚難吾謂發財甚易其道何從蓋有法焉可使人在數月內驟得巨金坐擁厚資乃開演電光影戲是也然若以尋常所演影戲而論陳腐朽舊比比皆是閱者耗資意在娛樂今以數見不鮮觸目生厭之舊片且夕搬演試問有何趣味安能饜閱者之意欲期生涯發達豈可得乎現在中國文明日進諸界君子智慧頴敏者居多數公餘之暇每喜觀玩影戲以覘中西興廢是以本公司不憚繁文敬忠告於操斯業者其速翻然變計苟欲生涯暢發日增月盛則必得公購本公司盡善盡美奇幻巧妙兼有華文題目之新片取以開演生意之佳保可蒸蒸日上也本公司實事求是深惡夫譸張漁利因組織三何司渾合成一大公司牌號盈昃在上海英界泗涇路五號大洋房內躉批零售各種影景片子機器引擎電燈電線一概俱全無論本地定辦今等式樣片子只須於廿四點鐘以前關照可告成隨時預備五彩及本色新片總有五十萬尺以外此項眞正新片不獨自運來中國固迄神還未開箱即在外洋亦從未演過斷非徒託空言者可比盡請諸君移玉本公司鑒賞一試新片能使看者笑雖合口豁則涕泗交頤眞是描情畢肖妙不可言若欲影戲生涯茂盛者請從速租購包管快發大財謂余誇語請嘗試之或租或購價均克已以廣招徠

英[illegible]盈昃影片公司廣告○電話一三五九

奏辦江南賑捐公益彩票頭彩四萬元

第廿六會正月二十二日開彩

本總局奉 南洋大臣兩江部堂 奏明辦理現設票三萬張每張十圓售洋六元以八成派彩計中彩有四千零四十張之多較各省彩票爲優按月開彩由 南洋大臣委派大員以及公正紳商憑監視以昭大公又第五十一會副票正月十八日開彩先此布告俾早周知所有中式紅票憑本總局對號單實足兌洋 諸君寄票請至上海南市久大碼頭便易特此布告

本司外埠分局漢口昌茶慶炳記蘇州閶門內天賜街●杭州分設在珠寶巷●松江分在西門外●南京府東大街●湖南長沙永興街●潮州北街中●鎮江東塢街●江南振捐公所彩票

總局謹啓

試驗 哮喘 氣急 最靈最驗

崔氏辦香廬發行所在上海盆湯弄新橋南堍朝西見洋貨號轉灣約十餘家根德里內每瓶一元每料五元

崔氏辦香廬主人曉雲先生有道啓者僕幼年善病中壯及老役役疾病中討生活誠不愧東亞病夫然凡百疾病莫苦於哮喘氣急前者受風寒必發偶勞苦必發今者不風不寒不勞不苦其發尤劇推原其故良由年紀愈老元氣愈漓所致五年前發時僅三五日即愈自前歲起竟窮年累月無時間斷此中苦況非身受者不能道隻字也曾經試服各藥初起時稍洋金花略驗後亦毫無功效矣近者专離病榻寢饋不安甚且言語不能出口僅能以手示形今春三月間其發愈覺利害竟至五晝夜無片刻安臥水漿不克下咽但瞪目喘吼而已日望 貴廬之藥如望雲霓度日如年終不見帶到直至第六日午後始獲郵局遞來視之如獲珍寶當由侍者平整三錢約費三小時之久乃得勉強下嚥是夜稍覺安靜自此連日大便中皆有黑膩之痰氣息日見順遂飲食日見加增連服兩料慰然起而能行半世纏綿不解之疾頓 貴主人援出苦海至今步行里許未嘗氣喘晨起未嘗咳痰究不知 貴主人所用何藥能起如此九死一生之危疾洵堪辟易仙丹可否宣示一二以居仰慕之忱茲寄上郵票一千分乞將此信代登申新兩報權當銜環結草之酬倘或數年假我定來賠禮杳之圖如其後會無緣者永矢捜針之艾書不盡言言不達意草此數行藉請德安萬福

杭州撫署東蓮花巷大夫弟陝雲龍拜誌（附近有假冒須在根德里方是的真切切 122

●此藥專治婦科諸症如經血・子宮白帶・虛冷・帶赤・亞阻難產・流產・或經水不調・在經前經後・小腹疼痛・手足酸痛・頭痛・眩暈心思鬱結・心悸怔忡終夜不眠・焦慮小事・呼吸急迫・胎前產後諸症・立奏奇効・誠救苦之妙藥濟生之至寶也

●定價・四禮拜二元・二禮拜一元一角・一禮拜六角・四天三角半・二天二角・

日本東京市 大藥房津村順天堂鑑製

●寄售總舖 上海河南路老巡捕房北首 東亞公司書藥房 127

（大觀茶園）

正月初七夜正廳四角名角合演

靈芝花 紫金仙 明海山 富仙舫 劉靜軒 郎德山 郭仙舟 崔靈芝 德建堂 劉永春 王金亓 常雲恒 龔云伯

富汪德大李百戴烈彭春福上寄
貴 寶 遊 大法 女 珊 連飛舟
全鬧龍六 門寺 全步殺 講鬪
圖烏院殿破砂井傳密唐 堂志

（春桂茶園）

正月初七夜正廳四角合演好戲

張鳳來 一陣風 董德春 肖國珍 劉廷玉 譚月明 唐景雲 蓀桂芬 熊文通 夜來香 三麻子 李慶棠 馮二喬

八鳳陳割髮代首合新排三本戲
蟻來風代刺嬸娘公張汶祥刺馬
全四跑新中花景磯特改佈換新
圖雙馬添外園織碑別良景彩戲

（天仙茶園）

初七夜正廳四角新添新佈景彩畫

金壯丹 丰書登 李春利 趙如泉 趙小廉 萬盞登 汪笑儂 趙春奎 蓀桑祥 汪笑儂 李春利 趙小蘇 九月仙

雙沙 津商頫 王翠連連改鏜新
河 剃髮代首 芬 檯檯良聲戲
八駙 戰城雙 殺代 三 本
才馬 皖盜戟 妻粮張汶祥刺馬

羣仙茶園

初七夜准演好戲新添新佈景彩片

花永寶 白文奎 徐桂芬 小春穆 小蓮奎 紅菊花 荷菊儂 小蓮英 郭鳳仙 金處 五月仙 賽飛珠 郭少娥

戰一丈青 韓琪殺廟 黃台樂毅 金園伐齊 桑戲妻 日圖頗倒 月鴛鴦 賽濮 勝陽陳宮 奎城用計 小大絮 黑燈霞宮 擶雪打砍

丹鳳茶園

▶新正月初七夜特請京都男女文武全班名角一齊登檯彩片戲◀

劉春秀 高占奎 陸和瀞 韓春廷 美春桂 小秀山 趙月來 王瑞云 陳祥元 小楊猴 白蘭花 程福桑 陸菊芬 洪秀奎 金玲子 雙子紅 趙月來 陳永奎 陳祥元 小楊猴 陸菊芬 賽春奎 恩曉峯 賽飛珠 毛秋方 全班演

連黃忠 韓喜代箭 陸六月 金龍飛雪 段章大飛 春虎山 （小春來八） （劉坤華泗） （李德山洲） （劉瑞昌城） 賽皮匠 飛珠殺妻 津富春 頫商檯會 小演韓琪 童（串）殺廟 小春來第 王瑞云一 劉瑞昌大 胡燕雲胆 沈春元三 于玉桂本 洪秀奎戲 馮長庚迷 段春章傳 萬里江山

新開丹桂全記茶園

新正月初七日正廳每位洋四角

小九山 晚香玉 何家聲 三盞燈 小魁仙 小金娃 董喜來 崔雪琴 趙黑燈 貴俊卿 三盞燈 李德奎 何家聲

大放花燈 崔子栻君 名角伯婆 合演淩燈 過文昭關 忠孝節義 全講堂義 武鬪志旂 行合 三星歸位 改良三戲 影彩四迷 新戲本傳

法界 上海俱樂部

元月初七夜文武拿手改良新戲

全班演 小雲仙 李奎官 金鳳山 小寶奎 李紅寶 李奎官 芝蘭花 小云仙 小叫天 小寶奎 金月梅 白玉梅

萬花獻瑞 唐臨潼 寶寶高山 小奎五郎 湧出家 唐寶空城 寶巧計 楊媛巧打 媛韓昌 楊媛子胥 媛有難 白蛇大傳 西湖陰配

商辦新舞臺

今日忌辰日停戲夜戲均演

劇中隨加巧彩新詞及五色電光

小雙鳳 李祥麟 李吉才 劉培山 小連生 夏月潤 賽魁冠 小子和 夏月珊 七盞燈 孫菊仙 小連生 宋連生

特別官廳精美寬潔於宴客最宜

滾紅燈 三岔口 蝴蝶盃 斷太后 講堂義旂 闘志令 新排 海上 改良 勸人 佈景 全本 新戲

黑籍寃魂

丹鳳茶園

特請 京津 海外 天下 馳名 真正 超等 文武 名角

恩曉峯

初七夜准演拿手好戲

▶三本戲迷傳◀ 乙42

丹鳳茶園

仿照津京 男女合演 改良新戲 贈送特別 油畫新景

乙43

丹鳳茶園

文武男女全班合演

日戲大減價

正廳兩角

105

新造洋式店面召租

法公館馬路角子天主京對門有新大洋房店面二間如合意請到二馬路本行面議此佈 祥茂洋行白

甲2

丹桂全記茶園

添佈彩景改良新劇廣告

小園自到申以來開演兩月有餘隨時改良深蒙社會素所歡迎近復延請日本超等技師巧匠降臨小園藝繪各彩無不新奇加之佈置景緻編排新戲無不鈎心門角別開生面又兼裝備五彩電光與景緻新戲互相配搭致使觀者不止目觀其景且如身臨其境感化入心蓋此景緻較諸他園作者翻新出奇不但吾國昔所未有即爲他園作者格外特別先生固力圖醫及諸君必共相贊美而小園亦有樂施焉近時裝置齊備即行開幕准於宣統元年元旦爲始一新眼界屆期爲望紳商學界早臨以娛目也此佈 園主謹啓

乙86

羣仙茶園

（特請京都初次回申超等花旦）

花四寶

初八夜 還翠花　初九夜 翠屏山　初十夜 海潮珠

禮拜四拍賣

摩利遜洋行

啓者本行準元月初七日十點半鐘拍賣泰西衛生衫據圓坐鐘東洋鮮鮑魚以及大水鏡床三扒檯梳粧絲絨椅子式東洋竹床椅子洋畫餘木煞另物什貨等不計此佈 摩利遜洋行謹啓

丙45

元芳洋行

每禮拜四

不限價拍賣足頭

本行創設在上海巳四十餘年專運英國名廠各種疋頭來華按期於每禮拜四上午十點鐘任本行不限價拍賣後列著名本牌各貨歷來悉遵舊章永無更改按期刻有貨目簿諸貨皆列明簿內遠近貴客欲拍買並須看小樣者請至本行可也謹將按期拍賣各貨列後各色羽毛嗶嘰元色毛羽綾元色泰西緞元色羽綢染色素羽綢各磅洋紅標市布原布洋標細布細斜紋白竹布漂標漂布等 上海英商元芳洋行謹白

丙2

禮拜五拍賣

奉公堂諭

瑞和洋行

准於初八日下午三點鐘在河南路第三百零三號永太莊內拍賣一應牛財木器銀箱衣服另物不計此佈 瑞和洋行

乙134

禮拜五拍賣

魯意師摩洋行

始創自同治十三年即英一千八百七十四年

准於初八日十點鐘在本行拍賣彈子檯全副鋼洗浴冷熱水具各種地汽樣子並一應書樓大菜間房間木器寫房傢生什物另星不計此佈 魯意師摩洋行啓 乙84

禮拜五拍賣

瑞和洋行

准於初八日十點鐘在本行拍賣銀箱頭等廿號鳥鎗及彈子千餘顆雪茄烟三百餘匣以及雷氣風扇中國古磁古銅花瓶玩物新火爐鉄灶椅子式衣廚五斗廚餅檯寫字檯椅子鐵床火爐鏡山抗檯大菜檯大菜柄樣子貨等不計此佈 乙114

禮拜五拍賣

上等細巧木器

亨得利洋行

准於初八日十點鐘在本行拍賣房間色書樓色三扒酒架鐵床大菜檯椅子寫字檯油書鏡地毯門帘脚踏車烹銀刀各色水菓色大菜盆並一應上等細巧木器等物不計此佈 亨得利洋行啓 乙

禮拜五拍賣

魯意師摩洋行

始創自同治十三年即英一千八百七十四年

准於十五日下午二點半在本行拍賣鋪電車路石頭約六千塊拍成限一禮拜出清其貨堆在嘉興路橋相近殺猪場處各客欲觀大樣可隨時至該處看之倘只要看小樣者即請至本行可也 魯意師摩洋行啓 乙9

禮拜六拍賣

寶和洋行

准於月之初九日上午十點鐘在本行拍賣房開式大菜式書樓式以及一應各色上等木器並皮酒來路美水打字器另星什物不計此佈 寶和洋行

禮拜六拍賣

啓者禮拜六即初九日十點鐘在本樓不限價拍賣各色海馬牛牌鴨牌無牌獅牌黃馬海等呢大紅官牌加官嗶嘰各種八仙旗女福壽繡女冊子利市洋紅標等貨此期仍照老式二禮拜五天票出貨此佈 義記洋行啓

禮拜六拍賣

上等木器

摩利遜洋行

准於本月初九日上午十點鐘在靜安寺路第一百六十五號西賓寓酒店下首拍賣書樓大菜間房間斷房間馬車一臘上等柚木木器紅木書樓椅五彩絨地毯紅木古蓋架千里鏡古蓄佳瓶以及另星什物不及細載此佈 摩利遜洋行啓 乙46

(拍賣告白)

頭等書鏡

魯意師摩洋行

始創自同治十三年即英一千八百七十四年

今有頂上各種水畫油畫木畫磁畫小照等件拍期定賣再行登報此佈 魯意師摩洋行啓 乙140

摩利遜拍賣行

本拍賣行開設在四川路第九十八號門牌每星期拍賣三次各種古玩磁器什具洋布等物無不齊全此佈 甲52

告白

余所創協茂玻璃店今因無力再做故憑中將店底生財出盤與洽瑞泰名下為業所有戊申年止存欠各項均歸余自理與受主無涉已西起以後各項統向洽頓泰理直與余一概不涉恐未周知特此登報聲明 協茂號棄識明白 乙129

(招請買辦)

今有英商洋行專做足頭五金等生意在香港已設四十餘年分申亦有四五年今欲請買辦一位須要熟識此項生意並承辦者函致申報館帳房轉交可也信面寫洋文三十三號 乙131

(借票作廢)

去臘頂盤云向小店借去本票洋八十元元盧十元二號十元三號廿元四號十元五號卅元不料回店急病氣絕其票無從查究故作廢紙中外入切弗收用特此聲明源豐啓 乙133

世包公司廣告

本公司開設西華德路第A字四十一號門牌出賣造屋所用之花石及各種各色各樣大理石本公司所售之石光滑精細莫與比倫此為第一次運至中國從未見過如有欲購此石者本公司當派人至造屋處監視裝配另有鋪地花瓦片並可砌于牆壁及洋臺等處砌成後天然無縫此種花瓦片各色各樣俱備又有人工所製之大理石可以製成牆壁及柱子現已各國通行此項大理石光滑異常花色極多又有一物譯名司篤谷房屋裏外均可數設性甚豎固耐久用者甚多又有各色花玻璃片裝於窗格上或用鋪或用鉛鑲牢悉隨尊便包可裝好又有鋪樓面及各種器具之大理石片大小各式俱全賜顧者請至本公司面議可也 甲54

遺失油棧單

今遺失容大棧牛豆油棧單一紙計五十件少記斤第二千六百十一號上年九月初五上原重一萬六千八百零二斤已向該棧說明掛失永遠作為廢紙望各寶號行莊切勿收用特再登報聲明燕山慶源油坊謹白 乙132

盤店聲明

茲有新北門外法租界沿城河街協茂波寧號店底生財盤與小號執業所有銀錢當時憑中過割清楚該號以前存欠各振揭借票據等均向前主理直與小號一概無涉恐未周知為此登報聲明 洽順泰啓 乙130

中西大藥房

新牛痘苗又到

本藥房歷年採辦外洋牛痘苗俱係接時收取每次由公司郵船帶到是以新靜無比向蒙各處痘局購用歲稱百種百發且合元氣充足而功神速早經馳名遐邇近來市上自收痘擬毒性最烈保赤之家勿為所譔本藥房茲又新到 賜顧 認明牌號此啓 乙128

(萬家春)

各股東鑒

本店乏力開張伽將懸數帳目結單送呈台鑒迺迄今未蒙定奪而所欠房金甚巨以及借款各項追索勢實燃眉祇得以生財八折抵償倘屬不數理股本虧去外每股應再找付虧耗洋一百四十元另六角盤與股單一併交來雖投買撥已作廢然必須繳銷並希 原諒 萬家春沈廷芳特白 乙40

遺失匯票作廢

因天津大慶元上申江大慶元滙票一紙計三百九十號計元一百六十兩零二錢戊申十一月初一托永義和司寄申途中遺失務望各寶莊切勿收用甬江同生告白 111

第一藥

虎號館 馳名 兒科回春

專治小兒急驚傷風咳嗽哮喘吐乳夜分啼哭無淚塞熱往來瘧疾痢疾撮口臍風與及一切疑難之雜症書所未載醫所未諳萬病一切藥到回春神効無比○八寶驚風散○珠珀保嬰丹俱每丸大洋一元○琥珀抱龍丸一角○萬病回春膏一元○珠珀點眼藥每瓶一角○光明眼藥五分○痲南氣痛平安丸每瓶二角○立止牙痛散一角○立止肚痛五分 廣東鹿芝館分設上海老巡捕房對門分 分枝杭州濟和坍分枝蘇州閶門中市 126

遺失提單

今遺失怡和隆和船漢口進口第十六號提單一紙 JB 嘜菜油念件已向該行掛失作為廢紙恐未周知特此聲明 順記行啓

乙 116

上海龍華製革廠

中國製革向無名廠往昔多購自外洋實為漏卮本廠不惜資本於今春在曹家渡建造廠屋四百餘方購置英國名廠最新製革機器聘請英國頭等工師精選上等牛羊生皮化製各種皮料如馬鞍皮英牛皮搵退皮鞋面皮鞋底皮漆浦皮各色羊皮每月能造就十餘萬磅所出之貨興春西無異兼遺水塗各軍應用背過藥袋馬較操鞍操鞋學堂所用皮匣皮鞋以及廠所用大小皮帶自一寸至二十寸一應俱全其餘不及備敝均以機器製就貨地堅報色澤光潔鮮辦以來蒙蒙●中西官商軍學各界諸公賜顧購定取價從廉以寶稍挽利權而塞漏卮際漢口已設分銷處外恐各大埠尚未周知用特廣告如兼零毫批發或代行分銷埠移玉至英租界博物院路貴仁里三號總經理處面訂外埠函知無不克已以副雅意 乙273

斯登醫生

魚肝油

啓者斯登醫生所製魚肝油此種魚肝油內合有鐵酒凡用心過度四肢無力精神疲軟者服此即可復元且能開胃又可補血養血百病全消婦女小兒服此斯登魚肝油覺為合宜此油氣味平和頓易下咽現分發各經鋪代銷賜顧者請就近購可也美國彌其剛地方斯登公司 甲131

(炸藥廣告)

茲有哥拉斯滿名廠炸藥專歸本行經理常有現貨存在上海甚合開山裂礦等用如欲將買者請至本行面議可也 上海怡和洋行白 甲33

保家行廣告

啓者本行專保洋面水險創設最久所保之險如有不測無不立時賠償保費亦較他行公道如貴客商欲保水險者請至上海黃浦灘四馬路轉角第一層禮上向本行帳房羅君接沿可也 大班蜜司登婦司啓 甲30

(失契聲明)

去臘二十七日四五點鐘在馬車遺失英冊六千二十一號許地一畝八分六厘七毫道契一紙圖樣一紙以及零星紙張一封袋除稟領事備案外讓登中西各報以杜擅騙是拾得者毫無用處落得送還四川路一三一號泰利洋行謝洋念元决不食言 泰利洋行啓 乙108

(承項告白)

茲虹口天潼路鴻盤德記生菓號鋪底生財條私一概全盤 德業堂承受準期正月初七日交易如行賬會揭即行理妥期後自懷聲明免有後論 乙112

招請幫譯

敝處現需幫辦一位其人須廣有交游熟諳律師一切事務如願膺斯席者請惠臨本寫字房或浙江路七百三十三號接洽可也 博易公館邵白 乙109

轉老還童

市上之烏鬚鬚藥雖多欲求奏效煩難其選本守特別烏鬚藥梳每盒半元欲試者請買兩盒輪流梳用不數日其黑如陰可以轉老還童矣 上海寧波路京都同德堂白 乙106

宣統元年

申報第貳張

正月初七日共四張

包出生髮膠

本主人專門包治頭面部六種藥○鏡面散○生髮膠○咬髮靈○頭痛○目疾耳聾包治包愈或不靈加倍受罰保單爲憑

髮名血餘血衰髮落本主人得神州醫院長陳省三君用精致化學煉出一種生髮聖藥專治病後產後氣虛原虛血枯血衰或髮黃髮枯髮禿脫髮專患照仿單用能使禿髮重生而且烏黑滑亮試驗至再療效如神價廉物美非市上之生髮水生髮油可比○每瓶洋半元每料洋三元五角又獎專治咬髮癬藥每瓶大洋四角不靈退還原瓶發原洋○上海盆湯衖橋南見周昌記檢南首北無錫路人壽醫室主人啓○各省均有分售惟仿冒甚多購者注意

時戒烟濟水者宜知察驗之法

一宜細察括打藥房之戒煙滴濟水有無嗎啡鴉片在內二宜驗明括打藥房之戒煙滴濟水是否確能戒煙依法察驗立分優劣

上海白渡橋北仁智里十三弄括打藥房啓

凡戒烟藥中有嗎啡鴉片者極易抵癮服之精神煥發勝於從烟然有癮者多服即醉無癮者誤服即死即使照服不無毫毫厘而其烈毒之性蘊積於內日久能使人精血耗散五臟枯積滯纔舊除烟恐不保故去夏中西除烟會甫刊第一號除烟報即載有能售戒烟藥者勿用嗎啡鴉片說蓋泰西名醫之言也惟本藥房之濟水並不用絲毫嗎啡鴉片入內故無論何人皆可試服則多服亦無妨礙且可救吞服生烟之毒載明仿單此易察者一也至問何以知其確能戒烟亦有法可以立時驗明取濟水或茶一盃中置鴉片少許攪之使以其色變黑其味甚苦不待入口而已知爲鴉片夾者照樣取滴濟水一盃入烟少許攪勻色亦變黑味亦微苦然試與他人食之則芬芳適口不知其中有鴉片也蓋鴉片之毒已爲濟水所解並其色味亦化矣此易驗者二也據此即可知人腹之內烟毒積雖痼結甚深飲以此水不難立使滌淨蓋但攻伐太過又恐元氣受傷故宜接照仿單依序進服務使以漸見功一月半月自然而然斷癮不覺斯爲盡善之法也此水功用服法詳載神藥奇功告白吃鴉片之人不可不一試及戒烟最便之法兩告白日登報章售價一元一瓶十元一打交郵局寄加郵稅一成用郵票代洋加二成六月朔起不論大小一律漲價

聚秀中西女塾招生廣告

本塾明年正月十八日開學尚有餘額遂來報名本年至念七日止明年正月初八日起請至虹口北四川路聚賢里本校取閱章程可也　監院林咮唶啓

凡購此藥務須認明崔氏辦香廬牌號附近假冒須在根德里方是的眞切切小心○附送奇藥包治陽痿神妙莫測比衆不同

參茸珠尤海狗腎汁壯陽廣嗣金丹

海上壯陽種子之藥坑滿谷所難得者王道而兼神驗也本廬自開設以求未敢出售此藥者因無盡善盡美之奇效眞方故也去秋始於陳尚書家得此出神入化之秘方第藥本昂貴製煉不易敝渥至今日始克告成先將老年易痿少年精竭之人一一試驗無不回天再造健如龍虎乃敢出而問世焉本廬之名譽關係甚大不得不愼重至再也此丹專治老年易痿少年虛以及精竭不固見色流精未交先洩既交不久舉而不堅洩而不射或少年慢犯手淫或後天戕伐太過以致腰痠腿疼耳目昏眩神思恍惚百病委頓等症服之壯陽補腎固精滋陰益命門之眞火療氣血之虛衰調經既足諸恙悉平冬不畏冷夏不畏熱鬚髮轉黑視聽若明雖琴瑟屢調精神不餒神勇奮發曲盡歡娛且盡可保險身體轉弱爲強更有比衆不同者如　諸君服無功效儘可將原藥退還情願原洋奉璧惟志在利濟無後之人不克廣登報章尚祈諒之每兩實洋二元每料一觔收工本洋二十八元雙料治老年久痿每盒洋五元　上海盆湯衖橋南堍朝西見洋貨號轉灣約十餘家根德里崔氏辦香廬主人啓

敬告商界勿受人欺

僕向在吉安開設永豐厚錢莊因司事人辦理不善以致虧累鉅項其中尤以江西厚生公司該款爲最鉅該公司開辦之初僕本不欲入股因總經理人蕭駿丞之弟名賓丞者甘言巧語再四相勸僕以事關維新爲地方開通風氣起見且係有限公司始勉認股銀一萬兩詎料蕭某頓懷私心竟向永豐厚各分莊暗中陸續挪去銀玖萬餘兩及僕查覺催其歸還一味支吾至今未收十分之一而永豐厚所該人上之款刻不能緩祇得悉數如期蕭清現在永豐厚決意收手並不欠人分文已將申漢及江西省分莊各圖記全行撤銷停止交易專一收帳恐各司事復行詐僞或仍假永豐厚牌號在外招搖祈各埠商業家各自詳愼幸勿受其欺騙倘此後有永豐厚支借要券僕一概不能承認特此聲明　江西泰和蕭敬告白

京都天寶齋○耳聾癱瘓○我有神劑○服此立聽○不靈還洋●上海二馬路西鼎新里第二石庫門

京都天寶齋發兌

萬國九洲第一靈驗耳聾聖品

凡患耳聾一症皆因腎水虛損相火上炎或因鬱怒傷肝以致耳鳴耳聾耳脹耳痛等症本齋家藏眞藥屢蒙官紳試驗故出而問世非徒漁利已也善治男女老幼久年初起一經服此二三盒立幾血氣調和呼吸靈捷補眞陰生津液退浮火除邪熱雖十年廿年舊聾服此丸一料立見奇功聾重久年老聾服此二料無不轉聾復聰眞乃第一聖品每盒一元每料六盒五元不靈包退還洋以昭信實如兩耳挖損再吹入寶吹耳散無不立愈每瓶洋七角○功驗妙藥包可斷根立有包單設不見效原洋奉還批發另議

同濟社普天國本戒煙丸

近來海內戒煙風氣大開官紳士庶咸思脫去黑籍以保名譽而擠義務勉爲完全之國民無如眞方難覓獎處不少因循時日積習未除同人等深竊憂之爰集同志斟酌盡善以林文忠公之古法加入國本益氣王道之貴品並邀名醫互相研究配合成料念八味乃取二十八宿之名義故曰普天國本戒烟丸不論新癮老癮男女老少無不合宜服藥後可保不遺不瀉健飯壯顏永無別患原方及服法另詳仿單定價大盒一元中盒五角批發所在上海小東門外洋行街東昌緣號函購託寄信資自理寄售處本埠醫學研究所並南北等處購者請認明同濟社牌號用洋鐵小圓罐盛裝內有醫藥研究所憑照爲証勿悞

本社發起人　葉鴻英　郁巽泉　任啓綬　劉子謙　謹白

※要緊新聞※

贛撫爲贛南亂事致各處電（二續）

▲致吉安袁統領電　西密願電悉第九營能赴敵最好惟萍鄉栗市須塡紮現由省派新軍一標第二營半營赴贛明日拔隊如貴第九營能即開拔則即令新軍半營赴萍鄉栗市塡紮較爲迅速若必待新軍到萍鄉栗市而第九營再開拔則又遲矣萍鄉栗市此數日不慮空虛速電復院刪印

▲致贛防水師張統領電　寒電悉已電飭駐樟樹之水師即日派二船接紮張家渡印霞汎矣院刪印

▲致贛州邱鎭台電　電悉午帥電囑撥兵交公督勦查近處只有吉安昨飭吉防由萍鄉派兩哨赴崇義由吉安派半哨赴贛郡此外頗難再撥現復由省派兵赴贛惟緩不濟急公似可酌帶後備兵先後督勦或扼堵大庾等要處好在吉安之半哨不久必到贛統新委籌兼顧爲要駮咸印

▲致南京端制台電　辰贛南巡防皆九響毛瑟查每鎗發過子彈一百餘顆亟應預爲籌備已飭接濟尅日運交俞道現庫存無多雖經訂購緩不濟急尊處此項子彈請先借四五十萬顆至感乞復駮刪印

▲致贛州邱鎭台電　尊處領鎗因毛瑟無多改發曼利夏八十桿彈一萬六千顆已於初十日交來弁領去矣駮咸印

▲致南安俞道台電　南刪電悉平王二哨官勦匪獲勝深堪嘉尚希督飭各將士乘勢痛勦不吝優獎重賞昨電飭袁統領派安源兩哨直趨崇義派吉安半哨赴贛郡頃又電飭派萍鄉栗市一營交張管帶平祿帶赴前敵計數日當可到齊所有派去營隊均飭歸閣下節制調遣又處子彈不敷飭明日運送尊處接濟鎗百顆再午帥電商撥營交邱鎭台帶往援應弟以無營可撥請飭邱鎭酌帶後備往援電復並電邱鎭矣惟贛防亦不宜空虛吉安營未到以前邱鎭能否他往乞妥籌並顧電復院咸印

▲致南安俞道台電　南雅安帥電以此次並非粵匪云云因首匪在贛境無論爲士爲鄉各文武均不得辭其責希嚴飭不分畛域務將此股匪徒迅速剿滅倘該營縣藉詞諉過定行參辦並查明爲首姓名確由何處起事即復駮銑印

▲致吉安袁統領電　西翰電悉已飭一標第二營半營即日赴栗市塡紮歸閣下節制調遣該營係舊軍挑練無習氣閣下願電調安源兩哨赴崇義今電云安源第八營是否調一營抑兩哨前路塡安源一哨已拔隊昨接萍礦林志熙楊焜電冬防吃緊已電復有省兵只一哨若調安源一營須就近先調一二哨塡紮或栗市之營分紮希妥速籌復股哨官帶一哨先往甚善院銑印

▲致南安俞道台電　南諫兩電悉匪目斃傷獲三名甚慰兵力漸厚痛勦務盡爲要刻已電邱鎭台囑勿動並電達午帥奏令謬極委代甚善現前敵係某營兵若干公調赴前敵係某營在南郡備策應係某營已調未到有某營兵各若干望詳電以憑電奏院銑印

▲致南安裕守電　陳子健已革何仍往聶都被害之勇係何營汛死幾名此外有無被害即復院銑印

※分類新聞※

※政界※

江督催提解賠款　漢口

○江督去臘電漢關道文云各省新案賠款前因磅價奇昂曾經度支部電知提前赶解並由鄂人商明預先一月解滬以資周轉現據滬道稟稱如約辦理者僅止陝西一省其餘俱皆觀望而滬關之竭蹶已達極點相應電請貴督飭關局將宣統元年正月應解賠款於歲底發商匯滬並於開印前即將華二月份之款設法籌齊匯滬爲感刻已遵照辦理

自治局移撥經費　南京

○江南自治局客臘稟陳江督略謂瞬屆已酉正月各屬即屆派送研究學員之期而各該廳州縣瘠苦情形省內省外大致相同賠墊既屬爲難勸捐亦難濟急況諮議局現已限期成立自治章程民政部亦將頒發使有議員而無地方自治團體無以爲憲政之補助若不預行籌畫必致臨事張皇擬懇憲台查照前詳俯賜通飭揚州淮安徐州海州通州海門各廳州縣一律仍照江寧府屬辦法於積穀項下每地丁銀一兩帶收錢二十文漕米一石帶收錢四十文仍以大縣每年籌足洋一千二百元次縣籌足洋一千元爲斷如其收不足數應令於別項公款內勻撥濟用目前作爲研究員學費將來即永爲地方自治專款庶各屬不致藉口賠累而要政得以次第舉行至該各屬如有別款可籌無須帶收積穀漕米兩項錢文亦聽其便惟須斟酌情形指定的款稟明辦理不得空言塞責致涉推諉其各屬遣送學員一款萃正即需解給萬難延緩應請准於各屬積穀或他項公款內先行借用俟帶收之款集有成數再行歸墊旋奉江督批云開辦自治必須籌定專款通飭寧屬州府廳州縣仿照江寧府屬辦法於地丁漕米積穀項下帶收自治經費仍以前定原額大縣一千二百元次縣一千元爲斷如有不足仍飭就地籌解等情查實行自治業於籌備憲政事宜清單內明定期限一俟部章頒發即須次第赶辦所請籌預專款以免臨事張皇自是要著惟各地情形未必盡同是否能一律仿辦仰候札飭各屬體察本地情形或照案仿行或別籌的款務速切實妥議稟候核奪其遣送學員一款萬難延緩請准先行借用公款俟專款籌定再行歸墊自可照准應候一併飭遵

交涉

鐵路洋行之交涉 山西 ○同蒲鐵路公司覆逸信洋行函略云查訂立合同重在簽押此商場之通例原擬合同開端標明立此華文合同一式兩紙彼此簽押各執一紙存証等語是簽押爲合同之要素貴行與前總辦皆已認定加之原擬合同末段一則曰暫緩簽押再則曰報部再補簽押是彼此始終皆不致謂合同可無須簽押也今來函竟謂總辦之簽押與否尚在兩可斯言也既背普通之慣例尤於原文自相矛盾在貴行藉口於雖未簽字尚有關防戳記可憑押謂既以關防戳記爲憑而可不必簽押則當日所擬之稿即當作爲前提何以開端一段不曰彼此蓋用關防戳記爲憑而曰彼此簽押爲憑乎又何以結尾之處不聲明彼此不必簽押而必有暫緩再補云云乎且原文末段不過曰先蓋用關防戳記者爲防抽換起見耳自來訂立合同必先防備抽換故雙關之格式記號不厭求詳今彼此於未簽押之先商明先蓋用關防戳記以防抽換此乃格式記號之關防與合同成立無涉合同者雙方合意同意之謂也雙方合意與否必有確定之形式以表示之所謂簽押是也貴行以原稿末取有業已訂定暫緩簽押先蓋關防戳記俟有欵項再補簽押等語據爲口實不知此段語句僅能作爲附條與全文同在未經簽押之列即亦不能作准此段語句斷難作准則本此語句所發生之關防戳記其不能作准更何待言耶且批語中曾稱報明郵傳部有案既已聲言及此則所有報部之案即爲此合同能准不能確之大關鍵竊意數日彼此既重視部案自必悉遵部案而行亦知報部之案乃即未經核准之案乎姑略述之去歲何總辦迭部請核之初當蒙部札將欵項通盤籌畫稟候核定後方許簽押此一案也嗣經何總辦申稱欵項難籌不能定購所訂鋼軌火車頭暫從緩議俟後再請部核定此次合同不敢冒昧簽押等語復經部札令將來仍稟侯本部核奪等因此更一案也統觀前後批札鐵案如山俱未核准謂貴行不知部案乎合同條文中即不當列入此層貴行既承認部案則皇皇批札焉得不遵況貴行一商家耳以國際私法論既在中國經商亦必遵中國之部章法令乃今以大部未核准之合同强令承認以前總辦本簽押之合同催索定銀此何理乎要而言之既未奉部核准又無總辦簽押二者爲敝公司不能承認此合同之確憑即爲敝總協理不接收此合同之理由

奉天交涉司進京消息 奉天 ○客臘外務部致徐欽帥電云近因部中與外人開議交涉事件奉天交涉司使陶大均諳悉外情請飭陶交涉司速即來京幫同會議

軍界

嘉湖梟匪又熾 浙江 ○去臘江浙毘連之楓涇鎮米長港紳董徐汝龍家突來大幇梟匪百餘人各持快鎗刀械肆行糾搶失贓三千餘元徐紳向辦本地鄉團遺有洋鎗子彈多件一幷被刦惟查失事地方係屬江蘇婁縣所轄爲蘇省飛划營第三隊沈葆義管帶防地深慮此拿彼竄梟焰日熾再釀巨案即日飛稟清鄉督辦瑞藩憲轉咨嘉防徐梅峯恭戎通飭水陸營隊一體協拿

十八協司令部駐鎮 鎮江 ○南洋新軍第十八協統領吳仲賓觀察探悉三十五標新軍自駐鎮以來全標官兵時出冶游動輙滋事用特稟准江督擬將十八協司令部移駐鎮江茲聞觀察已將該協案件暨在事各員同於日昨由省蒞鎮即假城內陳家花園爲辦公之地

合官查勘砲台 鎮江 ○鎮江一路砲台總台官顧大令琪到差伊始整頓一切特於日昨會同駐鎮巡防隊統領周錦堂諳象山焦山等處查勘砲臺驗收巨砲並閱守台弁兵水旱兩操

詳請新製軍服費按月攤扣 蘇州 ○督辦緝捕清鄉蘇藩瑞方伯以所部各營軍服章制前經通飭分統管帶哨弁各分等級按照頒發核定服制依式製辦以歸一律等情已誌本報茲經鹽捕營營務處陳游戎議定正哨官軍服每套六元副哨每套五元五角船長每套四元二角此項軍服以十八個月作廢每月攤扣十八分之一遇有更替則將此項軍服移交按月扣算如不願移交者聽但須將軍服上袖章鈕扣拆繳管帶收存以符定章而昭愼重云云業已詳請方伯分別瑞藩一體遵照

商議添募新軍 鎮江 ○江督端午帥以南洋雖有新兵一鎮及巡防兵多營當有事時兵力仍形單薄且長江一帶伏莽猶多擬再募新兵五營以資調遣壽春鎮總兵李定明鎮軍於客臘謁見江督力保萬本華鎮軍充當新軍統領惟此事商議已久因需餉甚巨故尚未發表大約須俟今歲方能實行也

學務

四校舉行畢業式 常州 ○武陽冠英明志振聲四校高等班學生均届畢業由武陽兩縣勸學所教育會會同攷驗已見前報去臘二十六日在勸學所行畢業式或先由兩縣並教員率學生至文廟行謁聖禮旋至勸學所由兩縣會同堂長給憑攝影而散聞擬稟請提學司實行照章獎給廩增附生云

學司批留經濟紳 常州 ○武陽學務經濟紳董惲北生前因私塾風潮稟請提學司辭職現奉提學司批詞諄勸勉力担任惲紳已遵照辦理矣

全皖旅景公學年假紀盛 江西 ○全皖旅景公學開辦數月科學完備學生三十餘人其中學一班均經由小學堂畢業程度頗有可觀已於去臘十二月十六日在新安書院舉行年假大會是日官紳商學各界到者二百餘人茲將會場情形探錄如下(一)艾紹棠司馬張植庵大令同堂長教員率學生詣禮堂行謁聖禮(二)學生向官師行禮(二)奏風琴唱年假歌(三)展覽學生成績品(四)堂長康特璋君宣布訓辭(五)教員以次宣布訓詞(六)胡郁文君演說公學前途希望並致祝詞(七)康特璋胡郁文二君分贈學生獎品(八)會計員朱敬修君報告逐月收支並揭示決算表請校董核看(九)張植庵大令提議年假後仍請朱君駐校以便經收捐欵爲來年開校之預備衆贊成閉會後全體攝至延賓室茶點而散

實業

湘省礦務之進步 長沙 ○湘省官礦局總辦以在常寧水口山開採鉛礦獲利尙厚惟從前係以鉛砂售與外洋不免利權外溢擬在省垣開設鍊鉛廠在案茲聞岑撫飭札委江順德充當總工程師所需廠地以銅元局現已停鑄所有房屋機器概歸無用卽擬改爲鍊鉛廠將機器略爲添減大約今春卽可開辦

電燈公司集股 鎭江 ○揚州商辦廣照電燈公司前稟奉運司詳奉督撫憲批示准予專利在案去臘由發起人姚俊臣等公舉鎭江東方輪船公司經理魏薇甫君總理其事並擬招股本規銀十萬兩分二千股每股五十兩已由發起諸君認集一千股其餘一千股係由招集不足之數仍由發起人分認近日購股票者甚形踴躍約於今春卽可裝燈收價

部獎蠶桑學堂絲繭 南京 ○農工商部咨復江督文云前據江寧布政使樊增祥咨稱案奉本部咨奏請興辦農事試驗場通行各省採辦農品解送陳列考驗等因茲據辦理蠶桑學堂黎道咨送本年所製絲繭等件自應遵飭解送呈部以資考察爲此備就學生試驗所製絲繭並開明各種產名清摺移司查收轉詳咨送等情除寧省各屬物類俟各府州彙齊呈司再行請咨派員解京外所有該堂送到絲繭共一大匣理合開摺文轉詳咨送前來相應抄摺將絲繭咨送請煩查照考驗施行等因到部查閱此項絲繭均屬光澤匀淨足徵該學堂研究有得深堪嘉尙除照送農事試驗場考驗外相應咨復貴督查照可也

雜記

永州鎭府會稟獲匪情形 武昌 ○湖南永州鎭張鎭軍德太守會稟鄂督以湘黔兩省邊界有匪首楊弦德總攬紅青各教蓄有異志前於光緒二十四年糾黨滋事經官兵擊散嗣復結交匪類開山立堂於去年九十月間調集匪衆購藏火藥在廣西柳州府誦經拜斗祭旗起事經徹鎭選派精兵在廣西灌陽縣文村地方拿獲匪首楊弦德並匪徒龍里卿唐壽狗唐貴卿等數名審該匪楊弦德總理紅青各教蓄謀異志已久前被拿時肆意拒捕幾於踰逸幸鎭標什長李斌格傷匪臂始得就擒除將該匪楊弦德等四犯就地正法外惟據供尙有逸匪陳德龍吳大棟等均係匪中頭目未便任其漏網且此次出力員弁可否擇尤給獎應請裁奪

路工夜行駭衆 松江 ○新正初二夜四鼓西門外迤北一帶警鉦亂鳴一路奔報入城詢之稱白龍潭迤北三里許龍興橋地方有大盜肆刦於是府憲戚太守華婁張劉兩大令咸帶壯捕馳往提督劉軍門亦飛飭正副兩營及留防隊各派健兒乘夜馳拿迨文武齊往則鄉間寂無聲息而又雨雪載途只得遄返卽帶訊鳴鑼人又言語支吾其實龍興橋富戶徐陸兩姓是夜有鐵路工人百餘人過境沿路肆擾或取柴堆之柴燃火照路遠近居人見火光人聲駭爲盜刦爰鳴鑼馳報亦因各處盜案半係鐵路小工故望影生畏致有此擾也旋經婁縣劉大令出示曉諭略謂鐵路小工夜間均須歸號不得整隊胡行致民間驚擾現已商准總理如致違諭夜行准民人細送來案以憑懲辦

關役閧鬧錢店之風潮 蕪湖 ○蕪湖長街晉泰錢莊某學徒係蕪關簽量許斌之子因嫖賭虧空甚鉅經店東察出當卽斥退詎斌倚仗關勢謂店主不應辭退伊子特於去臘飭其妻子率領多人閧至該店任情衝打店中人畏其凶猛逃避一空店隣偵知代爲不平擬在錢業公所宣布情由函請商會轉請關道將該關役懲辦

申斥自請破格錄用之巡長 安慶 ○安慶巡警二區正局巡長劉隆道上稟撫憲內有供職勤勞懇請破格委用等語當奉朱中丞批示云該巡長供差勤愼既經巡官在於警務公所力保自應聽候公所核辦何得率爾來轅自請破格錄用所稟已屬冒昧且查稟內破格破字書作頗字是該巡長字義尙不明晰尙欲大言欺人耶仰巡警道傳諭申斥

游戲文

討賭徒檄文

是作擬駱賓王討武氏檄也新年之中賭風最盛當街設攤遍廟成局呼么喝六儼若應爾爰戲擬檄文以討之

社會中賭徒者居心貪鄙操業卑微始則作戲逢場繼至破家蕩產洎乎晚歲遍及亞州外假納涼爲名陰圖抽頭之利及門上客騙贏不肯讓人入局下流邀約偏能惑衆致天寒而當被陷窮漢於揄衫加以害物爲心殺人無血專賭陷害善良常女賣妻恃兄逆母天人之所同疾王法所不容猶復自號雅人毫無廉恥是誰友誼用之於和系號宗新陷之以聚塵嗚呼地方官長安在四處賭徒彼猾賭飾抽厘知抻皮之將盡扭錢入局知家運之已竟實業爲立國要圖竟爲牌骰法師傳之成業做非分之營生喪失已之本心良有以也慨壞人之子弟豈徒然哉是用氣憤頗風志安梓里彰懲之公論蓋開導之要必先舉筆鋒糞清賭業攜清窟穴幷及局場一律肅清十家連坐官衙抄白告示之力備多公局長紅約束之功不少吏役震而規戒絕流蕩少而天下平訪拿則痞棍潛蹤詳革則劣紳失色以此禁賭何賭不清以此懲人何人不服公等或居住宅或入商場或膺重寄於朋或受本錢於父母言猶在耳禍起貪心一時之錯難翻四件之中最毒倘能回心轉意改轍更新共立勤儉之心無染賭博之習凡諸執業同可謀生若其眷戀歧途永歸賭籍坐昧淵源之戒必貽匪黨之誅不覩今日之乞兒盡爲賭徒之子弟

北京名勝之二

清談

鷄瑞一

鐵崖隨筆載元世祖喜門鷄其將劉孫獲一金鷄長喙高距獻帝帝時方用兵於兩廣帝蓄有白鷄素健戰命與金鷄鬥帝戲與劉孫卜曰金鷄勝必克廣州後金鷄果勝而是年廣州亦克

鷄瑞二

瓊林雜記載乾隆初年益州鄉民獲一彩鳥修尾絳羽名曰鷄子獻之帝帝命學士賦之諸學士無不極意搜羅故實以侈其頌禱之用云

凡壽御方四十八製痰喘半夏元□認明上海老垃圾橋北首貽德里錢靈蘭堂主人小影方真

慶製御方半夏元 御製福幼丹

半夏元自年羹堯大將軍出征西藏兵丁偶患喘咳幸得此方治愈者數萬八旗奏聞廷復經◎高宗純皇帝御定寶藏至先大夫入覲軍機亦患咳病蒙◎賜原方盛進四十八製服之頗以告痊十餘年來勞嗽吐血痰哮氣急之人得此除根者已數計算且此藥立可試驗者如與無病之人吞服數錢任憑奔跑辦事不覺氣緊北京一帶稱為內府神行藥後曾慶製進呈◎御覽冰壺水鏡體乾建行等匾額賞物神功自非市上一知半解之徒家本窮窶精弊卑利祇有窮思極想費報招徠巧言誑世以誘病者而圖糊口可比第不知藥乃調人之物非精誠督製虛懷研究關係病者之性命即自己兒孫之殃禍所以本局資本雖巨而藥祇致極者害因設局之初曾立盟誓非經試有驗之藥不准出售所得機頭悉充常年施棺善舉雖荷各界信任尚慮□師失實復請朱徐二醫生監料督製始盡善美於是名譽眞實字信譽

□添驗方兩半夏元專治男婦老少新久痰嗽氣急勞咳吐血痰飲痰厥久瀉久痢傷風中◎肝胃氣痛等症雖已危迫閉脫如服急未絕灌嚥能咽者立可挽救價洋小瓶一元大瓶四元四角極附告於世

福幼丹 此方乃內廷秘寶製法極難藥料極貴專治小兒百病急驚嫩肺風痰喘傷風寒熱咳嗆天哮痰閉中惡積虫積胎火胎痛淨突均有神效此藥所最奇者服下不到一時其藥引病仍從大便而出不留腸胃無傷正氣且物少味甘小兒悅服昔年在京施送靈驗異常後被製藥工人改名保赤丹設肆出售雖有小效未免去貨存幾以至藥病不能同出是故也價洋小瓶五角大瓶一元

◎祖傳驗方 **女界丁壬錠** 專治婦女經水參差或前或後帶下赤白帶經痛經血虛崩漏腰痠肝氣心胃腸痛停經乾血氣鬱癥瘕可保半產虛損以及漠塞子宮八脈內傷不能受孕者服此藥有奇効雖從未懷胎之人服之一月體驗融和毓麟可保後月進二三服永無半產之虞臨盆亦易價洋小盒一元二角大盒兩元五角

◎小兒變化 **乳精粉** 此藥係煉乳與精華專為小兒調補先天保衛後天嬰孩百朔之後即宜將此粉逐漸和入米漿之內可以解毒袪驚化痰化積能稀痘瘡永無疳積痰瀉等患如面黃速宜服半月後立轉肥白價洋每瓶八角以上御賜良方二種家傳驗方二種均已經試各症俱極神效用特佈告◎

上海老垃圾橋貽德里五弄三錢靈蘭堂主人啓〇分銷處本埠南市同益里靈蘭分局　漢口河街聯嘉興噴洋行　又招商總局張房翁君　杭州板兒巷時事報分館　盛澤益源綢莊

乙 17

[illegible]

（甲）本銀行股息定於明年正月發給凡與股諸君請就近在各分行支取（乙）本行銀元票因分行衆多通行各處舟車往來攜帶最為便用（丙）本行五年定期存款因息大難放今定於年底截止凡年前來存仍照一分行息自明年正月起長年存款至多八釐另有詳細章程請到行取閱可也此佈

乙 552

大[illegible]告

本行開設上海盆湯衖橋北堍已歷有年專售各種機器機油花車皮棍紗廠所用各屬品物一應俱全今由外洋運到大號彈花機器自彈上白二台各種棉花出貨甚速價廉物美零躉批發格外克已外埠訂定限期不悞倘欲代辦亦可議可也如蒙賜顧請臨小行此佈　電話三〇〇二

乙 579

鄂省瓷捐病商

湖北釐卡自三十一年改併統捐剔除積弊上憲爲恤商便民起見如江西瓷為運往四川經過湖北武穴為入口統捐章程以丈量貨艙為度因算登方以三六因為支草每疊尺見方作支草三支六毫報至宜昌出口進耗費每支完錢八十餘文其丈量法有草照算無草照除以寬扯狹以深補淺以時短為經以寬狹深淺為緯六面合攏所成方尺然一尺登方地位祇容瓷草兩支運川路遠易破裹包甚厚抽釐較運漢瓷捐已重上今兩年該卡司巡愈換愈惡回回加申客船到卡任意亂量運頭帶尾長短幾多不分寬狹不辨深淺甚至一簏瓷草所裝兩千餘件竟算二萬幾千支之多完捐錢二千幾百串文嗚呼一船貨本不過值五四千串一卡釐捐去了一半若與爭論扣留不放武穴汀邊風浪最險司事巡丁藉此苛索孤客至此含淚吞聲祇得求伊早給捐票開行上遊免遭風浪不料新河口沌口寶塔洲三卡無處不留難加補統共算來實有值百抽六七十之譜資本虧耗所以上今兩年運川瓷客十無四五若不整頓漸漸斷絕惟賴保商者鑒察焉

川幫公具

乙 6129

施仲禮介紹西醫眼科專家

鄙人常患目疾而滬上苦無眼科專家終鮮效果今冬舊疾復發請醫束手嗣承德國女醫士趙璧氏用新發明之藥惠治甫閱三日竟幸霍然考女士係美國紐約大學醫科畢業復在眼耳專門醫院十餘年得授文憑善治一切新舊疑難目疾能令瞽目重明今來上海以其妙術濟世診所北四川路仁智里四衖對面洋房內凡吾華人就診者門診一元出診三元藥價亦極從廉且能操華語尤為利便爰登報誌謝并為同病者告

乙 3343

久記木行遷移廣告

啓者本號向設南市利川碼頭數十餘年專辦東西外洋各國木料花色冗繁不及細載茲因舊址房屋狹窄得南市法商自來水廠前白藥泰路新建寬敞洋房添設機器鋸木廠代客鋸鑤各式企口企線等料格外精緻光潤異常較之市上人工巧合易使精備鐵路工程一切應用枕木橋樑木堪並建造洋房艙廠等需用材料一律俱全倘蒙紳商貴客光顧至敝廠揀選限期定鋸庶不致悞茲擇於十二月初二日吉日遷移履新照常交易恐未遍知用特登報

南市久記木行機器鋸木廠謹啓

乙 5875

惜餘學堂日夜英文專修科招生

本學堂之英文專脩科係為華文已經通順而欲速成斯學者而設是以所授一切文法繙譯天文地理算術歷史語言等課皆擇簡易之法講解詳明規則嚴肅歷年以來造就頗多茲諏正月十八日開學並添聘教員分班課授如有以上資格無論英文已學未學本省外省走讀住讀均可收錄有志者祈至北京路清遠里內本校閱章報名可也

乙 447

恭喜發財貴壽元極

東皇司令天上春回南極揚輝人間歲轉恭維世界男女諸同胞頌椒獻瑞剪彩迎禧引企卿雲曷勝祝禱本藥房韓康列肆已垂二十一年徐福求丹不憚百千萬里敢謂上池曾飲濟世多功但期壽域同登長生普祝用伸蟻悃謹賀鴻禧既畢頌詞請觀吉告

恭喜發財 新歲俗例見人必曰恭喜發財此口頭之吉祥語耳今本藥房亦為是言而有諸君子之**恭喜發財**之實驗焉本藥房最著名之二藥一為**艾羅補腦汁**一為**天然戒烟丸** 艾羅補腦汁能為人祛疾令人無病 人生欲求無病最難今果無病矣**豈非恭喜** 凡人智巧在腦是以**欲發財者**須第一**腦力充足** 惟服艾羅補腦汁則腦筋有力增腦智無論所辦何事皆能精神百倍而生財有道即甚於此**豈非發財** 且本藥房所發行之天然戒烟丸每歲戒斷者何止萬人值此禁烟時代嗜烟諸同胞今歲如俱立志戒烟將見**斷癮**之後親友之無不向之**稱恭喜**者而**發財**則**烟癮既除**尤可**操勞** 預賀諸君發財 預賀諸君恭喜 預賀諸君**貴壽元極** 富貴者操自天富可求而欲貴者尤有捷徑 **良吏升官學生入仕**皆大貴事也無一非須腦力不特能**使人富**抑且能**使人貴** 況當場現值**禁烟時代**非吸**天然戒烟丸戒斷烟癮**恐難**保**其祿位 **貴**字明徵且本藥房新發明之一字**日光鐵丸扶元補腎**卓著奇功 **月光鐵丸養血調經**屢有效驗 以是**夫婦同服**不**多男**可卜抑且藥力純正所生必係**貴子** 艾羅補腦汁日光鐵丸月光鐵丸**固皆壽世金丹**而艾羅**療肺藥**主治肺家百病尤為維持生命之**特別保險券**以益壽之徵是則諸君子欲晉祿高升盍斯番衍 **百補牛肉汁**筌亦為**衛生益壽**紀綿延者乎曷不屠蘇買醉之餘一試之

上海三馬路中法大藥房謹頌

乙 8

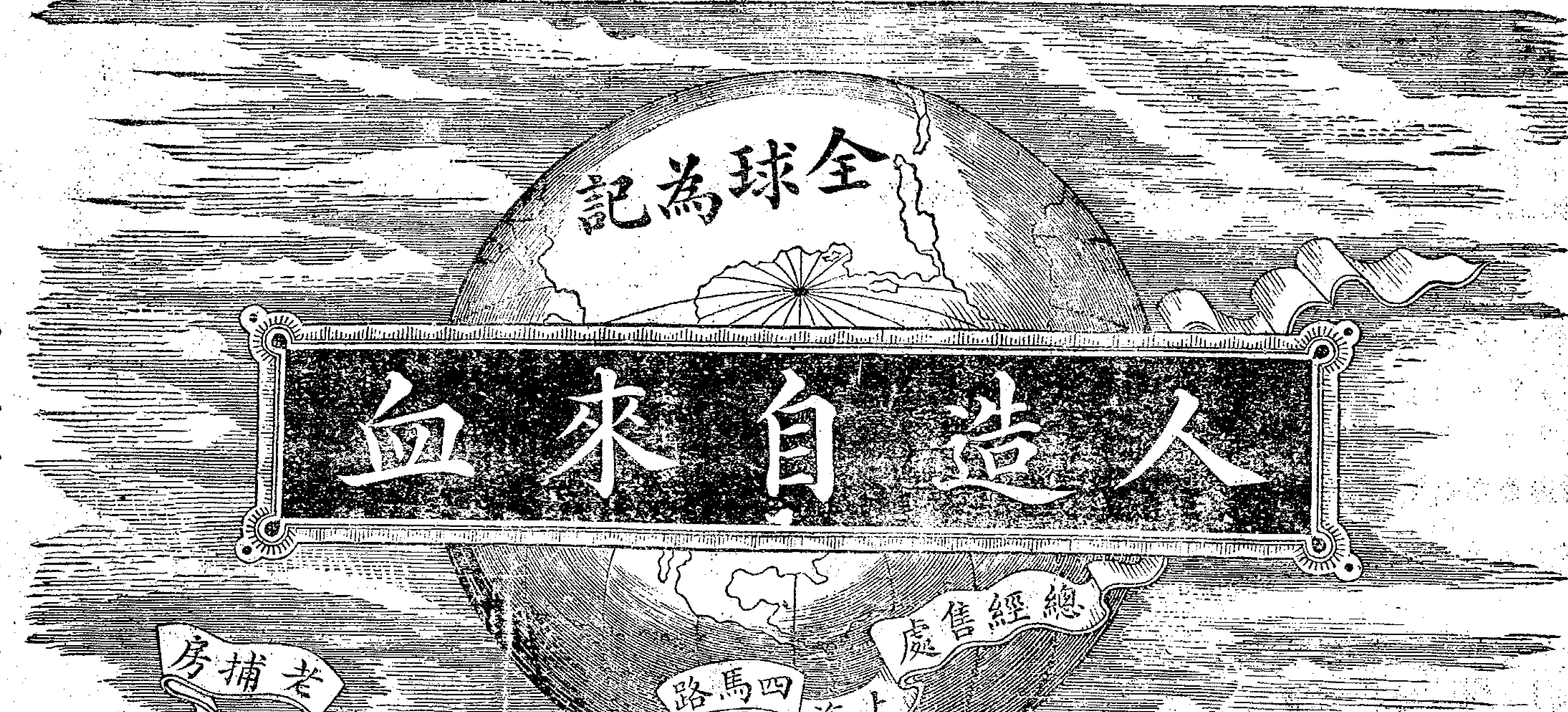

商

自來血不得冐效

一國之盛衰在於民氣而一身之强弱則在於血氣 血氣者夫固强國强種之原料也現今宗鍊血相爭之時代故吾人所急當研究而不能緩者固莫此血氣若而自來血乃適出現於今日此自來血之方爲英國皇家醫生所定風行西土已數十年西國人民莫不珍之如實 **如英國倫敦之皮皮台根百餘年之大藥廠** 均會精功製造 今本藥房用借助他山之法不憚辛勞特運原料來華發行至今業已銷去 **數百萬打** 使凡心虧血少因而體弱無力者一經嘗服均得益血壯體之効果西人最精養血之法故能人人體質强壯無文武之別我華同胞切莫輕視此自來血蓋其中實有 **絕大之能力也**

試驗法

世界開明萬事非有確實之證佐則萬不能道其實 此自來血專增心經之血液其功補益全體亦可試驗而得之如瘦弱之人面色紙白其血之虛也可知服此自來血七日之後察視眼包皮之內皮則其色 **必能增紅** 未服自來血之前用針刺破手上之皮出血少許滴於玻片之上待既服自來血七日之後仍如前法令出血少許亦滴於玻片之上此兩玻片相對則後玻片之血必紅於前此二者驗體質久虧者必得也如常人未服自來血之前先磅身體有重若干待服七日之後再磅之必能 **加重半磅** 或未服之前先將十五磅之物用力提舉健力若何待服七日之後則向者覺重今則不覺其重矣此二証可知服自來血至 **七日即有功効** 既能加全身之重量又能加增全身之健力又如心虧血虛之人步履之時每覺心跳服此自來血半月之後向者走半里則覺心跳者今則 **走一里而亦不覺心跳矣** 又有 **最明之確證** 如房勞過度之人腎水既虧元精必薄且冷服自來血七日之後則其 **精水必濃而溫** 因精乃血所積聚而成血虧斯腎虧 **故補血即所以補腎** 以上均可顯明其功效者也 **更有可試驗者乳母之水** 或不足或欠濃服此自來血七日之後則其 **乳水必能增濃三倍** 又如婦女 **經水** 或淡或冷或早或遲或痛滴漏不息連服一月則淡者變紅且無冷痛遲早滴漏不息之患如能常服 **則每月調勻** 必無愆期均証明服 **自來血能多血液** 之最易試驗法也

一 小兒乳水不足先天素虧常苦多病或至四五歲時尚未能行走此即氣血不足之明證疳積童癆即因之而成凡五歲至九歲小兒可於每飯後服自來血小羹匙每日三次開水冲服自能身壯骨健百病不侵幼時血足到老無恙

一 婦女經水不調或經痛經冷服之非但調經且能種子母體既健所生之子自必强健

一 婦女向缺運動血氣不和終日久坐憂傷抑鬱致肝火上升腰酸脚痛四肢浮腫麻木無力者每飯後可服一調羹開水冲服日服三次七日之後血分日見充足肝火不升胸懷愉快決無憂悶煩惱之苦而腰痠脚痛浮腫麻木諸患亦即消除

一 男人壯年時後天失調或先天不足或房勞過度最易消耗血液以致面黃肌瘦或憂勞過度精神困倦四肢腰軟無力頭暈眼花脚氣水腫腎虧精薄肝旺胃呆腦空耳鳴夜夢不安遺洩等患者連服半月則面色必漸紅潤以前消耗之血液漸能補足則諸患悉除自然身壯而力健矣每飯後服一大羹日服三次開水冲服

一 文人刻苦用功思慮過度以致心血耗盡面色如紙骨瘦如柴或破金吐紅精神衰耗者可每飯後服一大羹日服三次開水冲服七日後漸能心力壯健血氣充盈如能常服身體廣獲益匪淺

一 老年人血氣衰耗精神困頓肌色枯燥胃呆脾弱者如上法服之自能胃開脾健肌潤骨健精神日見强旺常服自能烏鬚黑髮動步輕健有返老還童之妙

小瓶一元二角 每打十二元
大瓶二元 每打二十元
各埠託局函購原班回件

總發行所上海四馬路老巡捕房對門靑花石三層大洋房五洲大藥房

(39)

新開

新聚園

擇於新正月初三日開張

本號開設十六舖內老馬路中坐東朝西洋臺門面改良裝設洋房淸潔雅座特請名司辦京式大菜和菜以及徽式大麪掛爐猪鴨透味油雞蓉拆碗菜應時春卷雞汁燒賣異常點心一切俱全倘蒙仕商縉紳賜顧者庶不致謬言矣

華商集成圖書公司

新編小學堂用書廣告

國文教科
第一冊 一角　第二冊 一角　第三冊 八分　第四冊 九分　第五冊 八分　第六冊 八分　第七冊 八分　第八冊 八分　第九冊 五分　第十冊 五分　第十一冊 六分　第十二冊 六分

國文教案
第一冊 二角五分　第二冊 一角五分　第三冊 一角四分　第四冊 一角三分　第五冊 一角四分　第六冊 一角三分　第七冊 一角三分　第八冊 一角三分　第九冊 一角　第十冊 一角　第十一冊 一角　第十二冊 九分

修身教科
第一冊 三分　第二冊 四分　第三冊 六分　第四冊 七分

修身教案
第一冊 七分　第二冊 七分　第三冊 九分　第四冊 八分

地理教科
第一冊 五分　第二冊 三分　第三冊 五分　第四冊 四分　第五冊 八分　第六冊 八分　第七冊 八分　第八冊 八分

地理教案
第一冊 一角　第二冊 五分　第三冊 五分　第四冊 五分　第五冊 五分　第六冊 五分　第七冊 六分　第八冊 六分

習字教案
第一冊 二角　第二冊 [illegible]角

習字範本
第一冊 七分　第二冊 七分　第三冊 七分　第四冊 七分

理科教科
第一冊 五分　第二冊 三分　第三冊 三分　第四冊 三分

理科教案
第一冊 一角　第二冊 五角　第三冊 四分　第四冊 四分

歷史教科
第一冊 五分　第二冊 三分　第三冊 三分　第四冊 三分

歷史教案
第一冊 一角　第二冊 七分　第三冊 五分　第四冊 五分

手工教範
第一冊 一角五分　第二冊 九分

圖畫教案
第一冊 一角　第二冊 一角　第三冊 七分　第四冊 七分

毛筆範本
第一冊 一角　第二冊 一角

算術教範
第一冊　第二冊　第三冊　第四冊　第五冊　第六冊　第七冊　第八冊　第九冊　第十冊　第十一冊　第十二冊

一一一一一一一一　一一、印
角角　角
半半角角角角一角　角角角刷

體操教範
第一冊 一角　第三冊 八分

範[illegible]
第二冊 一角　第二冊 一角

樂歌教範
第一冊 六分　第二冊 六分

各種教科新書
國史第一讀本　讀本一新　國文典問答　中等國文讀本　普通地理讀本　初級地文學　地學始教授本　修辭學教科書　中學化學教科書　最近代數學　袁慰庭兵書　數學大全　繪圖幼學新讀本　曲選第一編　地文學簡易教科書　中學本國史　歷史教授法　西洋史講義　最近生理衛生　兵法要略　步兵斥候教練　新代數教科書　學生訓　簡明國民教育法　世界教育譚　女子教育論　小學修身節本

一一二三二一二二五六四一八三三六一一七八五一三二二四三
角角　角　元　角角　元　角角
五五　五　二　五五　二
分分角角分角角角角角元角角角角角分分角角角角角半半角角

分發行所北京沿板胡衕

分發行所漢口四官牌樓◉山西太原府大街

本公司教科書共分四學年現已一律編齊正在陸續付印業已全書告成定價極廉學界諸君請移玉惠顧爲幸總發行所上海棋盤街點石齋書局開明書局申昌書局

乙25

新年消閒之樂事　商務印書館印行

新年無事　天氣嚴寒　於此之時　閉戶圍爐　手一編小說　以遣此閒暇之時光　亦人生之樂事也　本館新出小說二十餘種　情節離奇　文章美麗　茲將其內容　摘錄如下　以備採擇

遮那德自伐八事（義俠小說）二册四角五分
英柯南達利著○遮那德爲拿破崙軍中一中佐所述八事第一叻人報讐第二殺刺客第三被擄第四脫獄第五剿賊第六被騙第七遞書第八埋藏要據所述皆奇幻可喜拿破崙致敗之由讀此可見一斑

匈奴奇士錄（言情小說）四角
匈加利育珂摩耳著○一摩陀爾人有妹爲僉壬所誘終□被棄而愛情至死不滅不許其兄報讐此僉壬又誘惑一公爵思攘其夫人設種種奸謀不得遂公爵夫人卒嫁與摩陀爾人情節離奇譯筆古雅

西利亞郡主別傳（言情小說）二册五角五分
英馬支孟德著林紓譯○薩克司立伯大公國郡主西利亞生時因父母不睦託之寶星亨利及長不知所自出及大公以世子病危將覓女爲嗣姦人種種計畫覬爲奇貨情節曲折有致允爲言情傑作

蛇女士傳（社會小說）三角五分
英柯南達利著林紓譯○英國孀婦威斯馬考去裙而袴襲蛇爲衣開會演說大伸女權有華格醫生者傾服此婦將娶之乃其二女亦效孀所爲醫生大困乃知女權不可倡誓絕此孀可爲女學界鑒

鍾乳髑髏（冒險小說）二册　角
英哈葛得著林紓譯○此書大致似霧中人出於老獵戶戈德門自述然歸本於亨利之友□乃以尋覓其弟之故至於犯瘴癘絕沙漠飢渴而死咸所不惜讀之足以愧天下之膽闘者

博徒別傳（社會小說）四角
英柯南達利著英國尙武之風甚至以人命爲賭博某勳爵因博負故出一謀殺案沉沉至數十年之久忽爲人發覺其間夾寫公卿士夫以及武士走卒飲食社會中種種醜惡嬉笑怒罵刻畫入微洵名作也

賊史（社會小說）二册一元
英迭更司著林紓譯○所書極力抉摘下等社會積弊雖專敍賊而意則在於卑田院及育嬰堂之不善相傳迭更司小說出而英國教育監獄爲之改良則其書足以感動人之善心可以相見矣

海外拾遺（筆記小說）三角
英國華脫利士哈拉丁著○大都敍述彼國之高人韻士隱逸名流等遺事內分七則曰青龍館曰修繕人曰西飛燕曰園丁曰老畫師曰平畫曰麥丹遺囑洋洋四五萬言奇情逸致意趣橫生

納里雅偵探談　一角五分
納里雅約翰瑞士人也爲偵者巨擘心精細絕倫隨機應變不可方物凡秘密疑案經其手無不破獲此書所敍偵探事凡四則曰七粒珠曰三木手曰鼓琴圖曰寄電匣事幻思精令人叫絕

雙環案　二角
是書亦尼楷脫偵探案之一中敍一女子姿容絕美且襲有絕大之遺產爲奸人所涎兩次被刼卒喪其生後經尼楷輾轉偵探隻身入賊人巢穴屢瀕於危終得出險而獲兇犯情事離奇譯筆亦曲折有致

大俠紅蘩蕗傳（義俠小說）二册四角五分
法國男爵夫人阿克西著林紓譯○敍路易十六被殺後事其中斥自由平等甚至敍法人當日之咆哮如狂如痸情景逼真著者貶法而崇英推尊一大俠紅蘩蕗謂能出難人於險亦貴族中不平之言也

不如歸（哀情小說）五角
林紓譯○日本片岡中將之女浪子嫁武男少尉不得於姑又被姦人搆煽遂致大歸鬱悒而歿寫情節哀豔動人原書爲日本德富健次郎所著風行全國已疊版七十餘次鹽谷榮譯爲英文此本乃從英文轉譯者

彗星奪壻錄（社會小說）五角五分
英國郤洛倭康□埃克爾司著林紓譯○敍倫敦一報名彗星者因銷數無多忽發奇想設爲奪壻彩票因以鼓動一時銷數頓增其間追寫下等社會婦女極盡醜態讀之可發一噱

髯刺客傳（歷史小說）四角
英柯南達利著林紓譯○是書敍拿破崙軼事狀其驕蹇橫恣無復顧忌之作者擷拾叢談綴成預錄而譯者復參以詼諧之筆瑰麗之詞頓覺姿趣橫溢作野史讀可作小說讀亦可

女海賊　二角
日本一女子率艦隊橫行海上性詭奇貌尤妖冶見輒爲傾倒蹤跡飄忽嘗登陸入一勳爵府第擄其女去國家派芝消中佐率艇隊追捕悉爲破滅後爲一新聞記者設計捕殺事頗新奇譯筆亦詭譎可喜

剖腦記　二角
法國一女子與一少年相悅背父私奔其父蹤跡而往究被戕死女室中偵探搜獲各種證據指女及情夫所爲既下獄矣忽有一美國名探與法國偵探闘智卒雪覆盆事跡奇詭譯筆亦曲折有致

天囚懺悔錄（社會小說）五角
林紓譯○是書敍一人誤殺其友出亡天良受種種苦惱後流落荒島力自懺悔改行爲善卒得善終其間敍航海覓藏金及孤島中生活以及男女愛情筆意纏綿悱惻娓娓動人

模範町村（政治小說）三角
日本農學博士橫井時敬原著○此書以改良地方自治之理想假託一人久客歸鄉所見所聞與從前大異所設事實均依據學理可見實行今吾國方注意地方自治此書頗資模範不當僅作小說觀也

青藜影（言情小說）二角
英人銳卡得以一窶人子而獲巨富襲伯爵且無意中遇一佳偶其成就此偶之難往往遇意外之敵遭不測之變每轉一境令人驚駭欲絕卒之否盡泰來覺得美滿結果章回雖短殊覺無窮出清新也

電影樓臺（社會小說）三角
英柯南達利著林紓譯○此書敍一人得點金術思博施濟衆乃轉以□□情書中主義患擁貲濟人者之授人以惰故慷慨以散財爲無益必人人自立無仰濟施斯爲强種要圖讀之可以增長人之志氣

青□記（言情小說）二册六角五分
此書敍貴族彼得以悅女子娜利利辟兄離母以冀得當而娜志別有所在故弄彼得後彼得乃室小家女波羅波波勸彼母歸母子如初中寫彼得之癡娜黠波之摯皆筆筆容□□

◎**說部叢書百種** 計一百二十八册合裝一木箱定價二十八元

◎**袖珍小說二十種** 計二十冊 定價二元

◎**林琴南先生所譯小說列目如下**
十字軍英雄記二册九角　劍底鴛鴦二冊七角　撒掌錄三角　旅行述異二冊七角五分　大食故宮餘載六角五分　滑稽外史一冊二元　孝女耐兒傳三冊六元四角　塊肉餘生述前編二冊一元後編二冊一元二角　金風鐵雨錄一元　歇洛克奇案開場三角五分　恨綺愁羅記二冊六角　玉樓花刼二冊六角五分　英國詩人吟邊燕語三角五分　足本迦茵小傳二冊一元　埃及金塔剖尸記三冊一元　英孝子火山報仇錄二冊九角　鬼山狼俠傳二冊一元　斐洲烟水愁城錄二冊八角　撒克遜刼後英雄畧二冊一元　玉雪留痕四角五分　魯濱孫飄流記二冊七角　洪罕女郎傳二冊七角　蠻荒誌異六角　魯濱孫飄流續記二冊五角五分　紅礁畫槳錄二冊八角　海外軒渠錄三角五分　霧中人三冊一元　橡湖仙影三冊一元二角　神樞鬼藏錄二角五分　雙孝子噀血酬恩記五角五分　愛國二童子傳二冊七角五分　新天方夜譚五角　技擊餘聞二角

申報第叁張

宣統元年 正月初七日共四張

西歷一千九百九年 正月廿八號禮拜四

廣東陳恒德堂包愈遺精愈後永無再遺之患若有半句虛言神明共鑒

止遺精第一妙方

凡患遺精之症皆由腎水耗竭相火上炎或思慮太甚酒色過度以致心腎不交無夢且遺日久則面黑肌瘦四肢酸軟虛損勞傷從此起矣本堂深探病原得異人之妙方秘製奇效遺精丸此丸專治遺精當日立止屢試屢驗百發百中無論遠年初起有夢無夢服之立刻見功重者一大盒除根輕者一中盒全愈永無後患真水火既濟之妙方常服大補氣血延年却病煖腎種子惟此種妙方四海之內乃本堂獨得秘傳之妙方清心安神止遺除根之良藥每大盒四元中盒二元小盒一元●假冒甚多購者認明●函購信力自給○舖分上海英大馬路萬康醫園對門德仁里內石庫門廣東陳恒德堂謹白

上海電車公司廣告

英美租界電車經工部局核准定於西歷一千九百零九年二月一號即華歷本年正月十一日更改章程開列於左

(甲)路線 (一)黃浦灘開至靜安寺以黃浦灘至江西路為一站江西路至浙江路為一站浙江路至跑馬場為一站跑馬場至卡德路為一站卡德路至小沙度路為一站小沙度路至靜安寺為一站(二)黃浦灘開至揚樹浦以黃浦灘至南京路為一站南京路至禮查客寓為一站禮查客寓至華記路為一站華記路至茂海路為一站茂海路至稻朋路為一站稻朋路至蘭路為一站蘭路至意新紗廠為一站意新紗廠至楊樹浦為一站(三)公園靶子路開至卡德路以公園靶子路至北四川路為一站北四川路至老靶子路為一站老靶子路至崇明路為一站崇明路至禮查客寓為一站禮查客寓至江西路為一站江西路至浙江路為一站浙江路至跑馬場為一站跑馬場至卡德路為一站(四)茂海路開至卡德路以茂海路至華記路為一站華記路至禮查客寓為一站禮查客寓至江西路為一站江西路至浙江路為一站浙江路至跑馬場為一站跑馬場至卡德路為一站(五)鐵路車站開至黃浦灘以車站至輔元堂塚為一站輔元堂塚至南京路為一站南京路至靖遠街為一站靖遠街至黃浦灘五馬路口為一站五馬路口至黃浦灘南京路為一站南京路至禮查客寓為一站禮查客寓至崑山路為一站崑山路至北四川路為一站北四川路至鐵路車站為一站(六)靜安寺開至鐵路車站以靜安寺至小沙度路為一站小沙度路至卡德路為一站卡德路至派克路為一站派克路至輔元堂塚為一站輔元堂塚至鐵路車站為一站

(乙)車資 頭等每位一站洋三分二站六分三站以外九分 二等每位一站二分二站四分三站以外六分 十四歲以內之小孩坐頭等收二等價

(丙)車票 頭等三十六張(每張三分)為一本收洋一元 二等五十四張(每張二分)為一本收洋一元 以前售出之頭二等票可用至西歷正月三十一號為止倘未用完可持至本公司寫字房照新定價目算明調換新票

(丁)長票 頭等長票可坐一個月收洋八元 十四歲以內之小孩頭等長票可坐一個月收洋五元 欲購長票者於西歷正月二十九號即華歷正月初八日起至本公司寫字房購買可也

蘇州路第二號門牌電車公司經理人麥國厘啓

附近有假冒購者認明人壽醫藥室在盆湯弄橋南北新街即北無錫路石庫門內上海祗此一家

用鏡面散

鴻運亨通

僕嗜洋烟拾餘載面色萎黑自見可憐友人張少帆善相每謂烟容枯槁關乎運氣云云一自頒令禁烟予立志吸林十八戒煙膏至夏間始得戒絕惟面色仍然如故心甚恨之後承吳鏡心醫生指引北新街人壽醫藥室沉製鏹面散購得雙料一料洋貳元半用未一月竟能

掃除烟色面上復現紅白

冬至日復遇少帆友人為烟容變去判若二人鴻運可必亨通第想戒去煙癮洗除煙容如撥雲霧而見青天何敢云運但近來遇事順手精神健爽始信相不誣人今壽吳醫生指迷之功而戴人壽主人製藥之恩特題鴻運亨通四字表謝忱而告天下同胞患烟容者購而試之如謂予言不信僕每日八點鐘在昇平樓啜茗寶兩新知見面方信確實不虛也

倣單上專治●煙容晦色●雀斑粉刺●酒刺紅點●油光黃黑●等類雙料重用羊脂珠粉每瓶半元每料六瓶洋二元五角最重之症一料已愈單料二角五分每洋五瓶

人壽醫藥室

開在盆湯弄橋南

北新街即北無錫路

附近仿冒甚多注意注意

本埠大馬路大喤洋行經理施志英叩謝

揚州聖公會中學堂招生

本公會向在蘇派各處創立學堂歷有年所今於揚州府城組織中學以廣造就有志者速來報名可也簡章列後(開度)中文粗通英文初讀或少讀過者(年齡)十歲至十八歲(脩金)每半年十二元(膳金)每半年念四元開課時預繳程(學)己酉年正月十六日(校址)揚州府城內左衛街聖公會堂監學韓忭明謹啓

崔氏辦香廬開設上海盆湯弄新橋南堍朝西見洋貨號轉灣約十餘家北京路根德里內大匣洋二元四角小匣洋一元二角附近假冒小心小心

崔製半夏

救我餘生

香廬主人駿雲別駕台鑒僕體肥胖最怕炎熱夏末秋初常啓窗臥風寒受深驟患喘咳膩厚白痰晨起臨寢吐必盈碗延醫調治喘咳雖止而痰病依然想是肥人痰多諒亦無甚大害於丙午歲納捐經歷分發閩省地近大洋瘴氣極重痰病日見加增七月奉檄公建寧途遭大雨曠野之中無從躲避狼狽不堪回寓後喘咳大發喉際痰聲嚴如索鋸即請陳醫診治連服十餘劑非但不減反至日夜寒熱氣促痰塞聲息幾無冷汗滿頭命在呼吸垂危之際舉家惶懼乃聲震鄰感動閩垣同寅陳禎祥素伊戚服剩尊製半夏半盒慨然惠贈即行遵服果見平安頃刻間氣爽神清痰喘俱消寒熱亦略減輕已屬喜出望外靜養四五天竟能諸恙悉除胃口大醒念餘年痼疾今得一旦霍然仙家有回生妙術尊製不啻再造金丹飲水思源深感盛德今因內人痰咳奉上英洋五元望付半夏兩大盒餘作郵資倘獲速愈更當懇頒表揚耑此肅謝藉請道安寓閩垣南街楊朝如啓

俄商易商公司再行廣告

本公司開辦以來屈指兩年有餘專辦木植材料久已馳名如欲購辦請至北蘇州路本公司辦事處面議可也再本公司各事雖賴諸友贊襄然一切要事及銀款出入向均由總理顧治圖君親手簽字為憑其餘皆不作數歷經登報聲明即司理楊君本係開缺刻因節省經費楊君早經另就辭退現因公司事少諸友大半亦將散去誠恐有人在外勾串歹人揑詞招搖欲行其攻訐恫嚇致生枝節意圖詐擾分肥之計本公司概不承認幸勿墮其術中再各戶往來帳款本公司均已照算付訖並未短少分文惟各戶中拖欠本公司款項者至今未歸試思本公司以理待人自應各盡天良將欠款從速歸還倘仍置諸不理本公司萬難寬縱須與究追矣莫謂言之不早也特此聲明

易商植木公司總董施得格謹啓

各省籌辦諮議局

官長設立

▲浙江　甬府稟籌辦處文云據象山縣詳稱象邑地居陬澨士紳質樸向少開通初選舉現定九區投票時管理人員甚難其選查章程第五條管理員不拘官紳第十二條凡辦理選舉人員除監察員外不得與選舉及被選舉是管理員祇能以官派充象邑教佐人少同日投票則官必不敷充派諮議局章程投票本無同日之文可否請予四鄉八區分作兩日投票庶一員可管理兩區俾免爲難等因查各屬教佐員數本來無多管理員皆須派至八九人分派不敷自可想見紳士有選舉者又未便强以管理初選舉投票亦無不准分日明文是否可與通融即祈迅賜察核示復以便飭遵

專件

初選當選人與複選當選人疑商之剖決　（陽湖汪文溥）（續）

又按憲政編查館奏定諮議局章程第二第三條凡屬本省籍貫之男子年滿二十五歲以上具左列資格之一者有選舉諮議局議員之權等語是資格專指選舉議員之人而非指被選爲議員之人也又第五條凡屬本省籍貫或寄居本省滿十年以上之男子年滿三十歲以上者得被選舉爲諮議局議員謹案本章程第六第七第八等條於被選舉權之限制已極嚴密故本條除年齡以外更無何等要項等語是定章於被選舉者祇加以限制於資格並未有何等之規定或疑被選舉資格未有規定則被舉恐有非人不知此選舉議員之人係初選時一般合資格之選舉人所公推其知識程度較高無庸慮其選舉或有不當之資格也且既令一般選舉人公同推定當選之選舉人授以選舉之全權於普通限制以外不應再加以種種之規定剝小其權限也是以初選當選人不必以有選舉資格而兼有被選舉爲議員之年齡爲限祇須以有選舉資格爲限複選被選爲議員人不必以初選當選人名册爲限并不必以初選選舉人名册爲限也

連鷄並棲

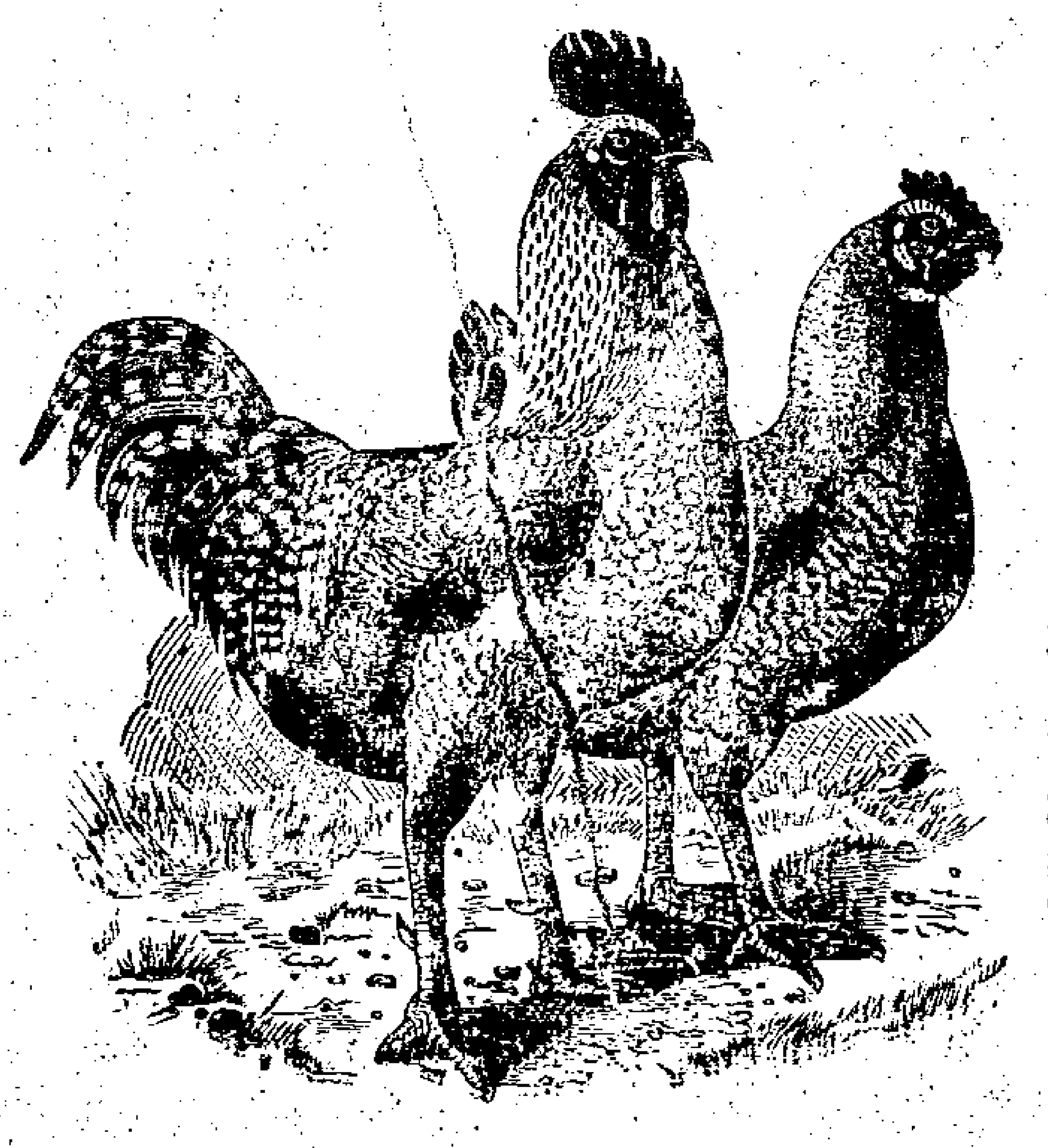

本埠新聞

萬國禁烟會之預備

○萬國禁烟大會中國代表端制軍定於初九日與專員瑞蕃臺由蘇來滬上海巡警總辦汪道臺昨特派令張參事官帶同偵探長一名並偵探四名乘車赴蘇迎迓　美國議員丁義華定於初六七八晚在美租界西武昌路仁德里明德學堂演說禁烟問題　英國代表蘭特腦君聞將於明日由漢城啟程來滬　暹邏代表三員已於日前抵滬　日本專員宮岡君及田原高木兩博士均於昨晨乘春日丸郵船抵滬擬在日本總領事署設立事務所　中國青年會擬於十三晚間歡迎各國專員

蘇藩致商務總會電　（爲裕蘇官銀號事）

裕蘇官銀號開辦多年未經查帳年前因改換新票擬加整頓定於新年派人清查已行文該局坐會辦查照並無別意乃外間不察或謂局中員司須全行更換又謂有許姓包辦其事以致謠諑紛紜無理取鬧皆由各錢莊猜嫌疑忌故散謠言殊可憤恨要之銀錢官局同爲經商性質焉有全易用人與包辦之理聞上海亦有謠傳用特電請傳知各業董勿信謠言爲荷瑞澂支印

嘉定縣移提拐匪之周折

○關春生與弟關桂生誘拐嘉定縣婦萬氏於去冬潛逃來滬匿居法界茲爲萬氏之翁李阿三查悉稟由嘉定縣移請法公堂聶司馬關提關春生兄弟及萬氏等三人解回訊辦現聶司馬查得關姓兄弟均在法領事署服役因先行告明法總領事請將關春生兄弟交出而法領巨君不允解回請歸法廨判斷聶司馬以事係華人訟案若照法領所擬辦理恐於主權有礙爰特稟陳滬道請爲核辦

西報紀滬甯鐵路入欵

○字林西報云滬甯鐵路當蘇滬開車時僅長一百十四英里維時每里於每星期收洋一百五十五元七角搭客平均數約三百八十七人後開車至二百五十九英里每里每星期所獲之數及搭客數目無所增減按平常他路展線愈長則每里收資及搭客之數均將減少蓋因沿路少戶口稠密之城鎮也今此路適相反對全路開車後共長二百零二英里去年十二月二十五日止該星期內共有搭客七萬九千零八十九人共收車費洋三萬四千二百八十八元平均計之每里共有搭客三百九十人收洋一百六十八元六角八分此實開車以來未有之盛也

領袖不允發還手鎗

○衛兵胡得勝去年臘月初二日佩帶手鎗經過租界被西捕拘解公堂判令從寬開釋茲該衛兵回京訴知陸軍部袁諮議官以所帶手鎗竟被捕房扣留函請滬道轉飭公廨查明發還現經寶明府函准領袖領事查復謂該衛兵有違定章本擬懲辦因廨員與美副領事一再磋商是以將鎗充公從寬免究至所請發還一節殊難照准云

查復並無吸烟官員

○蘇省禁烟總局前請滬道調查蘇松太三屬正佐各官有無烟癖業經滬道委員觀察訪查明確所屬各官實無嗜好已由蔡觀察出具保結移送禁烟局核辦矣

體面商人無端受辱　○職商張晉卿於去臘稟陳上海縣李大令略謂職世居南匯之御界橋地方現在治下大東門外王家碼頭股開典舖本月二十四日由家到滬甫抵董家渡渡船上條來短衣洋帽者五人將職軋住聲言欲扭解滬東巡防局職詢以何事則言奉縣簽提職自念並無違背法律之事何以忽奉簽提且公文匿不見示殊不可解迨軋至三鳳樓茶肆扭住髮辮侮辱不堪旁觀爲之不平羣詰以故則以嚴吉甫案牽涉爲詞查嚴吉甫係嚴家橋人與職從無交涉似此無端誣辱實莫測其所由來詢問短衣洋帽之五人據稱一名朱阿火一名秦金海一名趙和尚其餘二人則不肯自道姓名究竟是否台差職不得而知應否嚴加懲辦之處伏候憲裁除稟南匯縣憲外謹以當日受侮實情陳請查察

籌撥館育學校經費之爲難　○學部諮議官鄭蘇戡等創辦之體育專修學校稟奉江督批飭滬道酌量籌助已誌前報茲悉蔡觀察以道署外銷一項時虞不敷奉飭撥助該校經費實難遵辦應俟將來收數稍旺再行籌撥業已詳復江督查核矣

謝贈一

華安保險公司送來月份牌四張中西大藥房送三張藻文印刷所贈和烟公司各送二張怡德洋行卜內門洋碱公司大清郵政局各送一張五光十色並皆佳妙

謝贈二

前署臨海縣孫大令送來臨海官立初等女學校照片一張又罪犯習藝所照片一張並習藝所所製毛巾一打土布一疋形式整齊成績優美

城內

▲拿辦流氓○本縣李大令訪悉北市流氓時有糾衆持械與城內各流氓爭毆情事深恐正經商人亦遭波累昨特派介皂快捕頭至各處嚴密查拿解究一面移請英法公廨一體會拿以保治安

▲嚴防匪類○一路巡警分局昨出牌示略云現值新年男婦大小入城遊觀者絡繹不絕深恐匪類竊賊乘間搶攫又黃昏半夜鋪戶居民主僕出門遊戲宵小乘隙圖竊亦所時有仰各班長警隨時偵緝除先行諭知外并仍約同本管局長不時抽查倘有違誤定當分別輕重記過革懲

▲欺侮孀婦○寡婦陸盛氏控陸阿毛糾姪拆屋一案去年歲抄由浦東總巡局解縣審訊盛氏供有棧披屋一間已逾十餘年近忽有族人陸阿毛來家稱披屋基地係歸伊管業糾姪子蘭將屋拆損求究訊之阿毛供在滬幫夥多年來回浦東因被盛氏之夫佔地蓋屋近向理論已由族長及地保勸允盛氏價給地價錢三十千纔忽悔賴又訊子蘭供與阿毛相同李明府謂氏夫在日何不理論判不准再向該氏詐擾如違嚴辦

▲認竊不諱○閘北巡警總局札發竊犯王廷瑞王子才到縣訊究廷瑞供認偷竊某坊白布廿八疋早已賣去情願賠償子才供由廷瑞糾往夥竊判廷瑞責三百板與子才一併押追

▲官事○青浦縣新涇司巡檢謝署南匯縣縣丞高其琛　虹鎮保甲局委員縣丞黃祖恩昨均到道稟見　洋務局委員補用知州梁驤初昨日到道稟知奉督憲札委江南洋務局隨員差

南市

▲以儆其餘○總工程局爲敢處以清道夫役大都疲玩當將袁三等七名先行斥革諭令夫頭限至初十日招齊充補

▲醫生吞款○朱子田扭控醫生顧廷芳吞沒款項昨由工程局陳裁判提訊朱偕伊女張朱氏投稱前將方單託顧抵於萬成錢樓得洋二百元被顧吞沒鈔票十三紙計洋一百五十餘元又被在陸姓處冒借洋七十元求追訊之顧供詞推諉判顧押候傳中証及錢樓主到案訊核

▲養媳行竊○源泰洋鐵店主曹子山被鄰居已閉麻袋店主婦貝氏之養媳私進內室竊去鈔票洋三十五元現洋二十餘元及銀飾等物報由工程局派探查獲人贓提案訊究貝氏供願將餘贓照賠判限初十日理償吊案之洋先交失主具領

▲疑及同居○曾晉生去冬失竊女帽上有珍珠一百餘顆値洋三百餘元當將傭婦朱張氏同子朱阿昭扭至工程局訊供不認判令出外覓尋在案現復扭同居人張錦留到案訊不承認判張交保出外隨同尋緝

▲更正○初五日報載張源順猪行倒閉等情乃係傳聞之訛合行更正

閘北

▲巡士犯賭○四路二區巡士張鴻鈞違禁賭博爲由蕭副巡官移送一區押候訊辦

▲巡警不法○四路三區巡弁徐彥與巡士陸宗仁戚永秉等至眞如鎮管阿生茶館賭博强將洋槍頭押洋二元時有荳腐店主潘某出言不遜以致互毆潘受傷甚重事經總辦洋觀察訪悉立飭探弁孫駿發前往查辦

新租界

▲火警○新閘路二百四十二號門牌孫滌齋茶食店前晚失火焚燬披屋一間

吳淞

▲總鎮抵淞○崇明蘇松鎮段日升軍門於初三日乘坐本標師港炮艇抵淞當在舟次接見外海吳淞川沙等六營管帶定期初六日行祭海禮後出各管帶率同各師艇駛赴南中北洋面巡緝段軍門則由淞乘車赴滬

▲重築馬路○寶山南門外闢築馬路一條直達炮台灣火車站前年已築成一段嗣因經濟困難暫行停止近由寶邑各紳董議定於遷讓保安義塚所得款項內提用即於初三日開工挑築以便行旅

▲不應悔議○去臘廿三夜有寗波釣船一艘載猪四百餘頭在吳淞常關前被日本輪船撞沈猪隻聲被沿浦居民及各小船撈去新關河泊司以沈船處所適在輪船出入衝要之區諭令該猪船經保之順興稅行赶將沈船撈去否則須用炸藥轟燬旋有趙阿毛等聞知向河泊司承攬沈船議定即將轟費移充撈費撈起破船給趙酬勞後撈起時船底尚有淹死之猪數十頭釣船夥忽又悔議稟請警察局將趙拘押趙因訴知河泊司函致警局聲明一面稟知稅務司咨請滬道飭縣查核

英租界

▲電車傷人○聘白爾二十三號電車前晚十二點鐘駛至廣東路將成衣匠陳阿康撞倒碾傷由捕車送仁濟醫院醫治醫生謂受傷甚重恐有性命之憂云

▲買辦追欠○龍飛馬房買辦馬文金控式拉夫羅少廷葉彌生張少雲用空銀三千餘兩昨由新閘捕房將三人一併解至公堂訊究張少雲供款已由保人葉生清料理訊之羅葉二人認欠不諱判張交保羅葉還押候算明賬目再訊

▲控告冒牌○英商祥茂洋行控禎和號主張明源慎和號主李竹鈞祥盛號主陸允叔冒牌射利等情昨由差探將三人傳至公堂請究陸延郝門律師上堂代辯判一併交保候再會訊

▲會否得賄○天餘號主劉頤福控孫鏡蓉欠銀不理逃匿湖州由廨派差協探至烏程縣境移提詎被是處地保朱阿毛將孫賄縱旋由差探回報公堂飭差至該縣稟明於昨日將朱帶回解案請究判押候過堂訊核

▲欠銀不理○沈尙之在上海縣署控告邱蘭亭欠銀不理因邱住租界由縣移廨於昨日將邱提案候下禮拜一訊核

▲恐有別情○北山西路春記客棧主朱掛林與婦人浦阿巧由竊棧客袁海龍鈔票昨由捕房派探拏獲解廨請究中西官訊得浦氏係原告之妻判朱押一月期滿限兩禮拜將棧房事務料理出贖浦阿巧交其夫領回

▲用空鉅款○萬裕棧控李松名用空洋五

萬元由探捕李榮獲昨晨解廨訊究判李押候傳到經理人再行覆案

▲小孩迷路〇松江小孩沈阿四蘇州小孩李根生均因迷路由捕解至公堂請爲妥插判發棲流所留養候認

▲公堂瑣案〇流氓王阿章搶周陳氏小孩之金環判押西牢九月逐出　夏阿曹控林胡氏竊取衣服判氏還押候查拿伊夫到案再核　龔福生竊李彩生印書機器銷贓於周阿巧判將押兩月周交保候查　楊芝山搶周阿福鈔票判押一月　沈樂生竊王蔡氏衣物判押西牢九月逐出　陳立生竊李錢秦錫器各物判押西牢半年逐出　陳胡氏控夏開金搶取金押髮釵供不認判夏押候查明再訊　王嘉林搶取張光通金戒判押滿四月逐出

美租界

▲水管爆裂〇東嘉興路四百六十五號門首所置之自來水管忽然爆裂地上陷成一孔闊約丈餘當經巡捕報知捕頭知照自來水公司趕速修整

▲夜行可怕〇綢商趙景生前晚行經北江西路橋境被流氓二人截住撲毆並將皮衣剝去昨日趙遣夥友投報捕房請爲嚴緝又瑞綸絲廠夥周章英前晚行經乍浦路海寧路轉角被匪徒六人扭毆拔刀恐嚇搶去金戒銀洋皮衣而逃同即報由捕房飭探嚴拿務獲

▲包探降級〇虹口捕房包探王金生會同三巡捕不力由盤副捕頭送請卜總巡發落已紀昨報茲悉卜總巡以該華探咎有應得著即降爲頭等華捕還差由麗司捕房七百二十號並提籃橋捕房五百五十三號二華捕拔升

法租界

▲屢次失愼〇老北門外潘聚泰南貨店日前失愼當由捕房將經理人竜建朝暨陳秋棋丁金榮等傳至公堂訊究據稱並未保險實係無心失火中西官以該店屢次發禍情實難恕判罰洋二百元充公

▲店主受辱〇某米店主李全福被嘉郡方順生科同卜郎卿在途毆辱打失票洋昨由捕房解廨請究判方枷號一月期滿與王各押捕房一月

▲父債子還〇王瑞生曾挽中保向姚蘭氏借洋四百元茲王已身故嗣子茂生延不料理昨由姚氏控奉公堂提茂生到案訊究判令交保候傳中保到案訊核

▲懲辦流氓〇流氓楊阿法董阿瑞在新租界搶刦行人財物由探一併緝獲於去臘解廨訊究判各枷兩月押捕房三年

▲函提被告〇潘錦林被人在浙江錢縣控告由該縣飭差持文來申請廨派探將潘逮案經中西官略訊數語飭交該差帶回歸案訊辦

▲堂諭照錄〇上年龍晉甫陳俊記等呈控工頭黃耕梅承造法工部局陰溝虧欠各工匠工資及各項材料價值茲奉法讞員發出堂諭云查黃耕梅虧欠逃避一案前據龍晉甫陳俊記來案具稟因黃耕梅承造法工部局陰溝工程尚有未領之數請爲劃扣等情本公堂深恐尚有別戶向隅是以登報告白飭令呈據聽候察核公擬在案茲查追欠各戶共有十家數至一萬一千六百餘兩之鉅其中除陳俊記龍晉甫范永生夏雨田晉鑫豐五戶均係有陰溝工程確實帳據者自應將黃耕梅未領銀二千五百兩按照大小數目一律攤派以昭公允其餘徐榮卿陳文鑫符桂生宋品三任惡滿五戶察核所欠數目與陰溝工程並無關涉實據未便准予攤派應由各戶另行查明黃耕梅共有產業若干開單呈候封抵倘黃耕梅若屬僑住公共租界該商等仍須投公共會審公堂呈控照符以原就被之例其各遵照辦理示諭各戶所呈帳據一併發還

小說

官場小說　**衣冠影**　（十七）

第四回　柏老婆內弟掌全權　闊爺闊新算崇教習

這個時候。金三臧才止十二歲。還有一個哥哥。叫做金思慎。比金三臧大着一歲。兄弟兩個。侍奉着一位寡母。一路悽悽惶惶的。回來到了本籍。把金伯友的靈柩。停在一個白龍菴內。那些舊時的親戚朋友。一個人也不來存問。果然人面高低。世情冷暖。連自己本族的伯叔兄弟。都沒有一個上門的。一個寡婦領着兩個孤雛。悽悽慘慘的。住在幾間老屋裡頭。燈影機聲之夜。風淒雨晦之時。囊無一錢。家徒四壁。淒淒涼涼的情況。也就可想而知的了。金三臧和他哥哥金思慎。雖然年紀不大。却資質甚是聰明。性格更加高曠。看着這樣的世態炎涼。人情反復。兩個人便發憤讀書。要想圖一個腰金衣紫的功名。做將來吐氣揚眉的地步。這一天。合當有事。金三臧一個人。走到白龍菴內去。看他父親的靈柩。不想到得停柩的所在。只見那靈柩旁邊。堆着許多亂柴。又有許多七零八落的磚頭石塊。堆得一個屋子裡。都是這些東西。幾乎連靈柩都擋不進去。金三臧見了。實在忍不住。便對着和尚發話道。這個地方。是我們出錢租下來的。爲什麼要這般糟塌。快些叫人把這些東西。給我搬了出去。你看好好的一間屋子。怎麼弄到這個樣兒。那白龍菴裡頭的當家和尚。名叫曇花。天下的和尚。本來是一件最勢利的東西。這個曇花。在和尚裡頭。又是最勢利的一個。實貝當下聽了金三臧的話兒。那裏放在心上。又見他是個小孩子。一發看不起他。便瞪他一個白眼道。小相公。你不要這般橫跳一丈竪跳八尺的混鬧。我們這裡。是十方施主的地方。來停柩的也不是你們一家。我們出家人。那裡有功夫。來和你們照應。況且我們敝廟的規則。停放靈柩的房租。是要按月付清的。你們的房租。已經欠了三個月。收了幾回。一個大錢也收不到。我們這裡的和尚。本來清苦的。都靠着收幾個房租貼補貼補。要大家都是像你們一個樣兒。那我們就要喝西北風過日子了。金三臧聽了曇花的話兒。來得十分輕薄。更覺心中大怒道。欠了你們的房租。遲早要給你們的。爲什麼把這停柩的地方。這般作踐呢。曇花聽了。冷笑一聲道。不必說了。總算出家人的晦氣。我們寧把三個月的房租。奉送你還是把這個勞什子的棺材。搬到別處去。照應了別人罷。金三臧聽了。心上十分生氣。要想着實的罵他幾句。却又明曉得家裡。一個大錢也沒有。一時還不出三個月的房租來。不知以後如何且看下回交代

各業行情表

金銀錢洋 正月初六日

現貨標金 四百十六兩
足赤條金 四百二十二兩
沙金合赤 四百二十四兩
英洋 七錢三分二五
龍洋 七錢二分六毫
本洋 一兩
小洋 六錢九分二釐
銀拆 無市
洋拆頭 七錢二分二釐
錢拆頭 一千一百文
銅元 一百七十千文
市錢 一百五十一千文
衣牌 一千二百五十文

洋貨 正月初六日

佁和羽毛 八馬 桃紅每疋十七兩五錢 大紅十六兩七錢 新綠十七兩四錢一分 金黃十五兩五錢五分 鶴牌 桃紅每疋十七兩二錢五分 大紅十六兩一錢一分 新綠十七兩二錢五分 深洋十五兩八錢二分 ○元寶羽綾 象牌十三兩零二分 虎牌十五兩七錢 雙鳳十三兩二錢九分 馬頭十四兩四錢一分 ○嗶嘰 馬頭 大紅每疋七兩八錢 雙鳳又七兩七錢 虎圖又七兩七錢 虎牌又六兩四錢二分 單鳳又六兩九錢八分 ○彩呢 單鳳 大紅每碼七錢三分 洋藍七錢五分 新綠六錢八分九釐 雙鳳大紅七錢二分 ○泰西緞 三十四吋神童每碼三錢七五 又四喜圖三錢九分五釐 又狀元三錢九分 又彩蘭森圖四錢六分五釐 又有隻圖四錢八分 ○原布 六磅藍盤每疋一兩八錢八分 七磅藍獅一兩九錢零五釐 八磅四黑瓶二兩二錢三分半 又紅盤二兩六錢五分 僧帽二兩九錢三分半 又藍鋼三兩零九分半 又紅瓶三兩一錢五分 又翠瓶三兩一錢二分半 又藍瓶三兩一錢七分半 又藍雞錢三兩一錢三分半 又雙瓶三兩四錢 又藍雙瓶三兩四錢二分半 ○市布 十磅胭脂虎每疋四兩一錢八分半 又紅七星三兩一錢八分 又紅雞三兩二錢三分 又[illegible]二錢三分半 又藍盤三兩五錢三五 又藍鋼三兩六錢二分 又藍瓶三兩四兩二錢 又萬倍利三兩七錢七分 又日利四兩 十一磅彩人船四兩二錢五分 十一磅七五彩鐘四兩四錢八分 十二磅又彩盤四兩五錢九分半 ○細布 十磅人象每疋三兩六錢 十二磅雙梯錢四兩一錢二分半 又人面馬四兩一錢四分 又人像三[illegible]四兩三錢五分半 又八炮錢四兩二錢二五 ○粗布 十四磅牛頭每疋三兩九錢九分 ○粗斜 十四磅人象每疋四兩零一分 又人馬車三兩九錢三分 ○細斜 三十碼單兔每疋三兩二錢 四十碼又四兩三錢 三十碼電車三兩四錢 四十碼又四兩五錢 ○漂布 藍一等每疋五兩三錢三五 金一等五兩六錢三分 ○洋標 二四藍五福每疋二兩三錢四五 又紅瓶二兩一錢七五

米麥 正月初六日

機器新粳 五元八角次五元三角
常帮新粳 九元六角次五元二角
蘇同新粳 九元三角次五元
松江雙轉新粳 五元五角次五元一角
珠角雙轉新粳 五元三角半次五元
機白糊米 五元四角次五元
蘇同白糊米 五元三角次四元九角
機白元 六元二角次五元七角
常帮白元 六元次五元六角
蘇同白陰元 五元四角次五元一角
蘇白元 五元七角次五元四角
常熟小麥 五元次四元五角

油餅 正月初六日

料粕豆油 六兩二錢五分
[illegible]豆油 六兩三錢五分
[illegible]牛籽油 七兩二錢

煤油 正月初六日

老牌現貨 每箱 二兩四錢
美孚現貨 又 一兩七錢七分半
十字現貨 又 一兩六錢八分
晚牌現貨 又 一兩七錢七分半

郵政 正月初七日收信時刻傳單

寄往各埠	交由	本日截止收信時刻	
崇明海門	小輪	單日	上午八點鐘
常州	火車	本日	上午七點鐘又十一點四十五分
蘇州	火車	又	又
又	火車		下午二點四十五分
無錫沙頭	火車		上午七點鐘又十一點四十五分
鎮江	火車	又	又
南京	又	又	又
杭州	又	又	上午十一點四十五分
太倉	火輪	又	上午七點鐘
嘉定	火輪	又	又
南翔黃渡	火車		上午七點鐘又十一點四十五分
安亭崑山	火車	又	又
瀏河浮橋	火車	又	又
安定羅店	火車	又	又
寶山江灣	火車	又	上午九點鐘
吳淞	火車	本日	上午七點鐘
青浦重固	小輪	又	上午九點鐘
朱家角白鶴港	又	又	又
奉賢新場	民船	又	上午九點鐘
閔行南橋	小輪	又	上午十一點
南匯湖州	又	又	又
泗涇七寶	民船	又	又
大場	專差	又	又
川沙南匯大團	民船	又	下午二點鐘
海門崇明	小輪	又	下午五點半
周浦	專差	又	正午十二點
寧波	輪船	又	下午三點鐘
楓涇平湖	小輪	又	下午八點鐘
張堰莊家行	又	又	又
朱涇楓涇	又	又	又
章練塘	又	又	又
杭州	小火輪	又	下午四點鐘
嘉興塘棲	又	又	又
嘉善石門灣	又	又	又
莫干山	又	又	又

以上每逢禮拜日上午十一點下午二點半掛號信件應於所限時刻前一點鐘送交郵政局

每江各埠 下午五點

每日更改單 正月初七日

寄往各埠	輪船名	截止收信時刻	
天津	公司	又	上午十一點
北京	又	又	又
秦皇島	又	又	又
廈門	招商	又	又十二點鐘
汕頭	又	又	又
廣東	又	又	又
香港	又	又	又
又	廣大	又	晚九點鐘
烟台	新濟	又	又
又	溫州	又	又
威海衛	又	又	又

本局近日所登收信時刻觀瑜傳單近日冗長不便排印受擬刪繁就簡將每日限定各口郵件收信時刻專附一單登明本日截章其餘一概拆去不復頁登此啓

股東公鑒

啓者本號今年所有各股東以及往來存款有本號存條等據查有失迷不齊者現今一律清理後存條再有出者統作廢紙特此謹佈 上海同和公謹啓 (282)

盤棧聲明

茲啓者本有四馬路望平街南同慶公與記棧今因棧主徐姓有疾情願將棧內生財一應出頂與瑞記元旦日接手所有與記一切銀錢往來賬目票據以及親朋或有糾葛等情向與記自理均與瑞記不涉恐未週知特登報聲明而本棧舊有常客仍然照舊交易茶房概不更動如蒙惠顧格外週到此告 同慶公瑞記告白 (282)

集成圖書公司廣告

偵探小說 倭刀恨

是書叙英國阿倫伯爵被人暗殺而疑其堂弟赫台佛勒所爲誣陷下獄後經大偵探家白烈勒民用種種之手段探明秘密實係伯爵之姊夫葛畢爾所殺擒獲治罪冤獄始雪中間情節離奇讀之可以增長識智上下兩冊價洋六角

言情小說 揚州夢

揚州佳麗自古豔稱然金迷紙醉之鄉纏頭易擲而水盡山窮之候失足堪悲是書描摹時態婉孌動人結穴點睛足令讀者知警一場之春夢即淸夜之鐘鳴也每冊價洋三角

奇情小說 向陽仙

二冊八角

探奇小說 洞中天

二冊八角

哀情小說 波瀾記

一冊三角

家庭小說 家庭現形記

一冊三角

諷世小說 傀儡記

一冊四角五分

中學堂用 幾何畫教科

編輯大意錄下一是書採集諸輪圖家畫法之菁華而成故一題數法各不同一每題解法注一二等字於括弧內以明畫法之先後一每編後幅特擬例題數問俾學者得以習演一是書注意各學故一切幾何之理概不解明每冊價洋八角

中學校用 本國史教科

以展外之限光敘歷世之要迹最新最備下迄光緒三十年加以歷史教授法及黑板繪圖法定洋價七角五分

簡要地理講義

提挈綱領理想高尚於地理學上書應有之知識無不曲盡也洋裝一冊價三角

詳註女界尺牘

女界尺牘坊間雖間有一二然非過於艱深即失之淺陋與女學界頗不相宜且與初學程度亦殊不合是書淺而不俗新而不詭而又事事注重倫理最爲合作因詳加注釋付之石印以惠後學上下二冊價洋三角

吳可讀先生文集

吳柳堂先生文章氣節震爍一時當○○穆宗賓天之後今○大行皇帝嗣位之初其請預定大統之歸一疏忠忱耿耿貫日有功社稷犧以身殉之臣也今竟得先生文集愛而讀之覺字裏行間常有英風浩氣溢人肌骨學者手置一編朝夕敬對其忠義之心有不油然奮發者乎亟付印行世以供同好每部洋七角

初拓三希堂法帖

[illegible]頂上中國清宮連史西法照印形式精神累黍不爽紙且裝潢精緻墨色精良足供海內臨池家之玩賞計三十二大冊貯以水楠木錦箱一具定洋八元

國朝四十名墨蹟

此書爲南海馮氏家藏眞蹟詩文題跋共四十名人皆以善書名者覓得之拓爲一石印體格恣態一一不爽誠墨寶也精裝三大冊一函定價洋一元五角

再版 致富錦囊

本報爲理科專修學校之模範雜誌灌輸東西洋之文明補助理科敎育之普及內容區爲社說理論實習工藝敎育歷史調查小說校務雜誌十門每期必登入門以上根據最新之學理編製本報之材料以貢獻於吾國之敎育界實業界及一般有志理科者幸垂鑒焉現出第一冊定價洋二角

化學必須 萬有學報

是書萃泰西諸富豪之精論名言彙爲一冊其于實業界發達之原因及生平事實靡不據實說理切近易行有志企業者作爲座右銘也可作爲指南針也可出書早已膾炙人口原書銷罄無遺茲更付手民以廣流傳每冊價洋三角

洋裝五車韻府 二冊一元五角　洋裝中西四書 一冊一元五角　朱丹溪先生脈因證治 四冊六角　羣芳花鏡秘書 六冊四角　海上花列傳 八角

鴻雪因緣圖說 六冊一元二角　明季南北略 十冊一元五角　繪圖幼學新讀本 六冊八角　耳食錄 五冊四角　明季稗史彙編 六冊七角　十二本大字康熙字典 價洋三元

官商近今尺牘 二冊四角　普通分類尺牘 八冊八角　簡(淺顯)尺牘 二冊三角　正續金石粹編 四元　左文襄公奏議 念冊四元　徐霞客遊記 八冊一元五角

大字本隨園全集 五十冊裝一箱五元　◎原版草字彙法帖 六冊八角　增補智囊補 五冊六角　◎吳友如繪淞隱漫錄 六冊八角

國朝畫徵錄 二冊四角　◎蘇東坡黃山谷題跋 五冊六角　新纂中西醫書八種 八冊八角　古文翼大字讀本 八冊一元　醫林改錯 一冊角

洋裝康熙字典 一冊一元五角　洋裝今古奇觀 一冊九角　阮氏鍾鼎 五冊六角　百美畫譜 二冊四角　數學大全 一冊二元二角　胎產秘書 二冊二角

石印精本 欽定西淸古鑑

是書係○○高廟時○○幾餘鑒賞之作萃○○天府之菁英成藝林之鴻寶與宣和博古圖後先相輝映洵我○○朝藝苑中一鉅帙也惟原版藏之○○內府外間殊少流傳考古者往往引爲憾事茲覓得當時○○頒賜某儒臣之本付之石印以公同好紙墨精良裝潢古雅置之明窗淨几間定能摸去俗塵三斗也每部裝訂本價洋十六元正如用水楠木匣加洋一元書印無多請從速賜顧爲幸

北洋新編第一 最新之外交書 約章成案滙覽

按是書爲連平顏韻伯觀察奉北洋大臣袁○○之命編纂觀察曾至外部調查案卷圖表纂詳門目大備海內公認爲第一外交要政全書初印五千部早經各省大吏紛紛搜取發給各屬備覽現又續印除官用外餘交本局發售公諸海內士林講研究外交者必以先覩爲快○每部大洋十元每冊後面有分類標案目錄極便查閱

總發行所上海棋盤街五百十六號（點石齋分局 申昌書局）◎分發行所○北京[illegible]胡同○漢口四官牌樓○山西太原府大街

河南輪船買辦陳玉堂先生

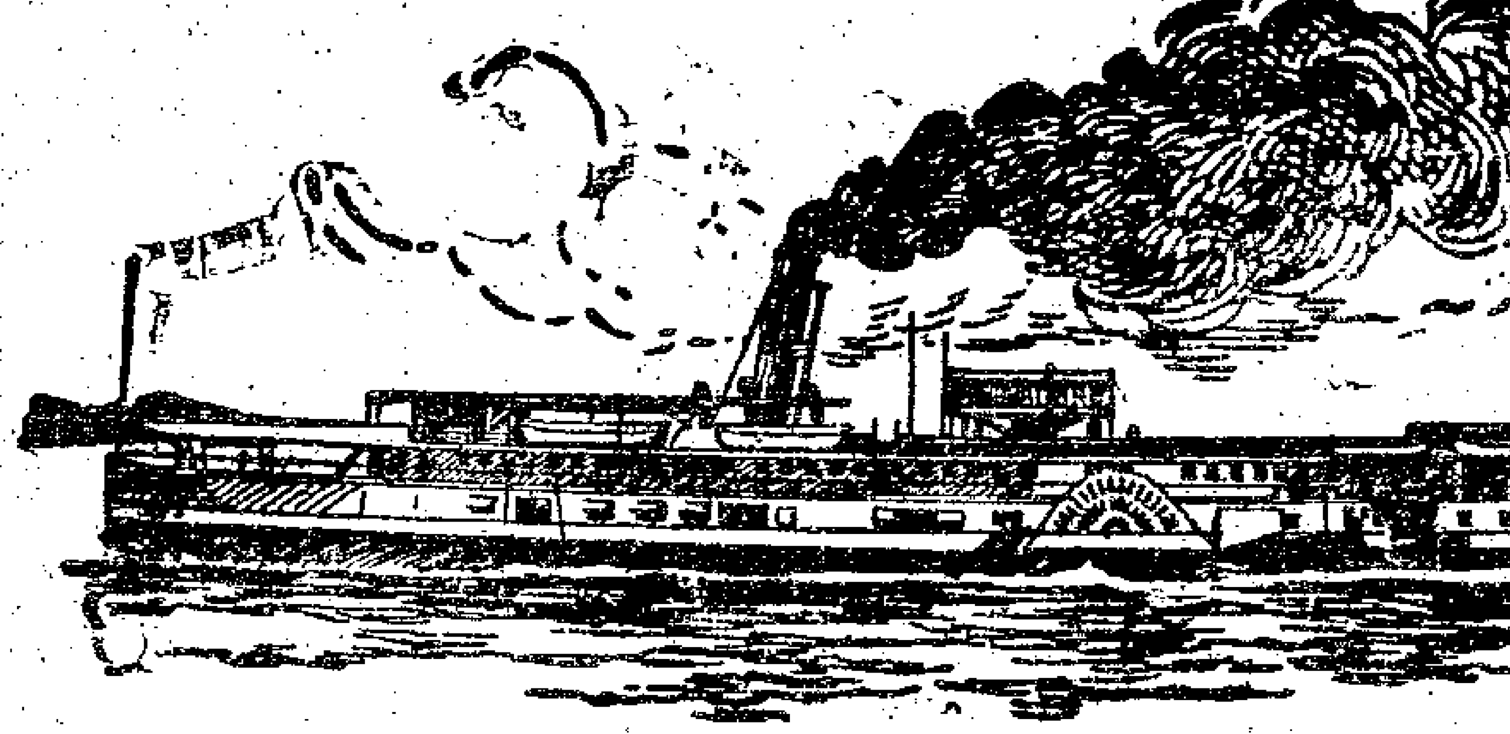

陳玉堂誌謝韋廉士大醫生紅色補丸書

治愈已身又治其妻

韋廉士大醫生紅色補丸使年老衰弱之人生新血增氣力又能醫治婦女月經各症此補質效在中國及天下別處證驗無數今有走香港及廣東之河南輪船體面買辦陳玉堂先生再證其實效陳君云余年雖逾六旬然體仍康健強壯如少年余所以如此強健之故全賴此在中國以及天下各處極有名譽之神速補藥即韋廉士大醫生紅色補丸所治愈也又云此丸乃余妻先服之因其常患月經不調及頭痛之症不能飲食又不能安睡身體甚覺軟弱手足酸痛經延多醫調治服藥毫不見效及讀新聞紙見有韋廉士大醫生紅色補丸之告白即爲余妻購買數瓶追服一瓶後彼覺漸愈氣力亦增因此接連服之直至今愈而後已余妻年已四旬現雖步行三十里亦未覺乏力月信亦調頭亦不痛身體肥胖健而有力百病全消甚感韋廉士大醫生紅色補丸之功效又云余妻治愈之後即勸余亦服韋廉士大醫生紅色補丸因余該時不甚康健在輪船爲買辦事多煩勞以致胃口失調常覺困疲軟弱余嘗試此丸誠爲一味最好之補藥使余身體復元從此余覺十分康健有力焉〇韋廉士大醫生紅色補丸能使軟弱之血稠濃滋補衰弱之筋絡又爲醫治男女各病之聖藥且已曾治愈　氣血兩虧　胃不消化　濕骨痛　腰骨酸痛　筋絡刺痛　山林瘴氣　左癱右瘓　腦筋失調以及婦女各症可知此補丸實爲濟世之聖藥也　中國各處藥局商店均有代售或函向上海九江路E字第八號　韋廉士醫生藥局中國總發行處購買亦可　價銀每六樽大洋八元　每一樽大洋一元五角　遠近郵費一律不取

亞西亞火油公司廣告

本公司由今年起自行發售素所著名之僧帽十字兩牌火油該油已久蒙　賜顧諸君所稱許近又續運向日最馳名之鐵錨老牌火油來華此油體質之佳早已膾炙人口爲　紳商所信用是以銷路極其暢旺運來本公司所售各牌火油又經油廠新發明特別改良使盡善盡美其光明務更倍于昔諒已在　賜顧諸君洞悉之中本公司在大馬路所設燈店應點之燈光耀四射普及街衢黑夜亦同白晝經過之人無不異口同讚且所售之燈定價極廉緣本公司爲推廣火油消路起見照本價售出並不圖利也

甲22

(遺失派司)

茲有一千九百零六　R 341 A　20 567、78　元羽綢派司十二箱出過一箱遺失　R 390 A

年十一月廿九號由　十一箱又一千九百零六年十一月

NAMUR船進口　念九號由GLENROY船進口

2 元羽綢派司十二箱出過六箱尚存二　8 ·34 一元羽綢派司十三箱又

10 箱遺失四箱又一千九百零六年十二　422 一千九百零七年八月

4 月廿五號由PALERMO船進口　念號由TELEMA

CHU　元羽綢派司廿五箱尚存五箱遺失

S 船進口　廿箱又一千九百零八年二月十六

AR 6·43 67　號由PATROCLUS船進口　AR 101 7725 87　元羽綢派司十

三箱尚存七箱遺失六箱又一　元羽綢派司十三箱尚存十箱

千九百零八年四月十二號由　AR 101 7744 66　遺失三箱以上均已向海關

ALCINOUS船進口　明作廢已另向補給特此佈聲

聞　華記洋行告白

乙6340

東方俄國糖廠告白

啓者本廠現已開辦與造各種洋糖發售如欲看貨及詢闢價儘與一切情形者請至五馬路第三號門牌祥成洋行面諭可也

729

祥成洋行告白

啓者本行開設在上海泗涇路第五號門牌今有茄瓢油所製之洗衣肥皂臺批出售此項肥皂裝於花鼓桶內如購者請至本行接洽可也

甲44

保平水險有限公司

本公司首蓋接察司遂白斯總局開在英京倫教來往銀行係英國大銀行上海開設分行辦理水險事宜在四川路四十八號門牌四馬路轉角賜顧者請至本行當可趕速承辦特此廣告

本公司經理人牌根啓

437

遺失股單

啓者本廠集股凡股東交銀時先製收條俟股票印齊由認股者持收條向本廠掉換股票今已一律印齊陸續掉換今查得第九十號冊兩記戶股票一紙第三百三十八股至三百四十股計元三百兩又九十六號冊兩記戶股票一紙第三百四十六股至三百五十股計元五百兩茲遞收條前來掉換股票獨查該股票兩紙已經遺失爲此登報申新兩報及字林西報聲明以上股票遺失業已遞原戶收條照章補給所有遺失之股票已作廢紙務乞各紳商各實莊號切勿效其朦混抵用銀錢特此聲明　鎮昌米廠公司謹白

乙49

(包祥生知悉)

祖毋自爾去後日夜盼望有病在床忽於臘月廿八日接爾來信云所有之物均未用去託便人帶來云云深有改過之心爾叔亦明知爾受人之悲現已說明決勿深究務新見宇即遠回家幷將各物帝回可以容易料理爾正在年輕一世之事切勿一悞再悞保全我年老之祖毋性命是册並爾住居何處來信寫明託一人來與爾料理亦可

祖毋特白

乙245

家叙樂戲園

新到日本武術家

本園今又電聘日本技師開演奇妙武藝俄法術士幻術英美女士美麗挑舞譜戲加邀活動影戲園中添設機器火爐陳設之華美招待之週到筆藝藝述每晚八點開演請早降篇助　頭等一元二等六角法界二洋溼橋下塊便是

6816

河南路東亞公司書藥局

虹口濟生堂大藥房

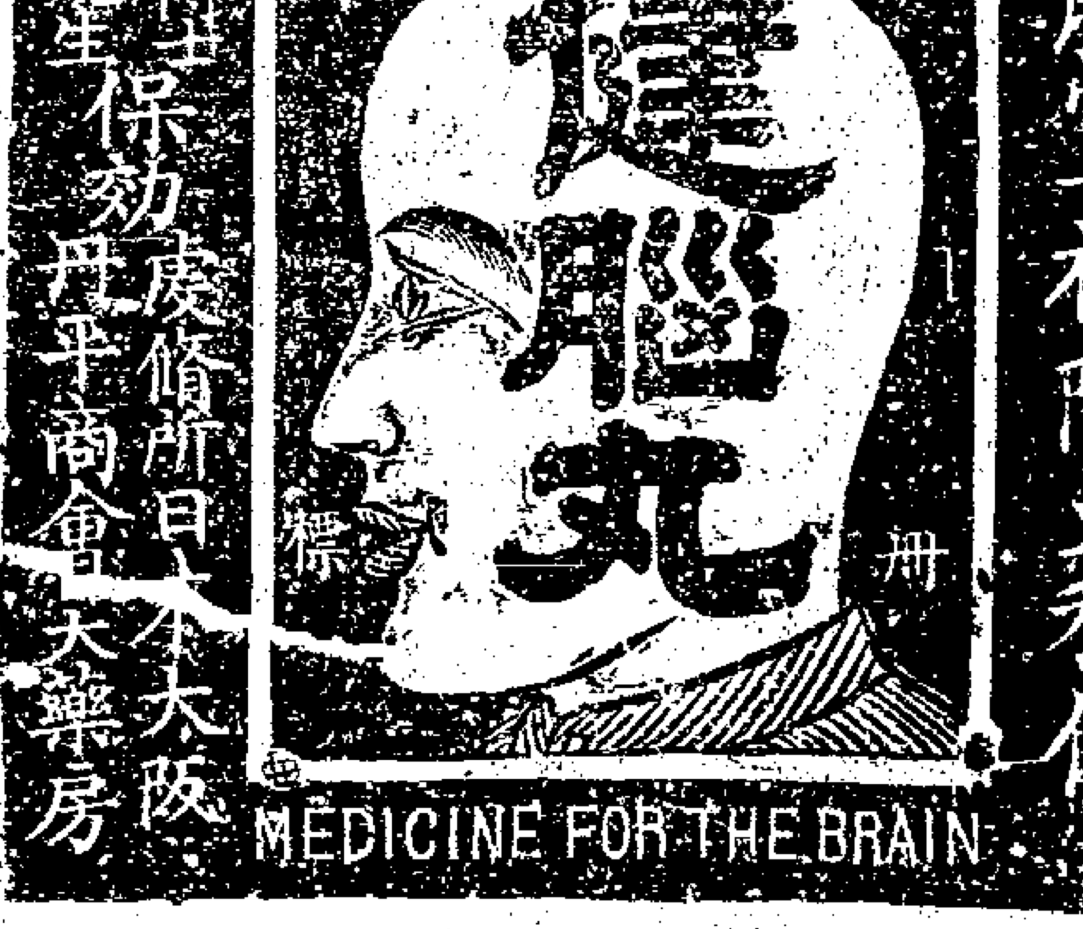

三馬路中法大藥房

並各大藥房均有寄售

乙338

頂上美紙香烟

甲12

(減價召租)

茲有白克路永年里高大樓房住宅款幢兩間一廂及三間兩廂以上披尾洒臺自來水一應俱全本公司因市面清淡其租金較別家更小租費分文不取如欲租者請囑管門人領看至五馬路十三號膳業經租處面議可也

乙6129

菲天吃飯告

余家向有菲天吃飯圖碑帖乃係原搨珍藏已三世矣雖予癖嗜洋煙不事生產家日貧落典賣幾空而此圖獨存以不敢棄先代所遺也茲緣禁煙令嚴余服天然戒煙丸斷癮已由友人薦赴清江辦事此後不愁無啖飯所然此啖飯所乃由服天然丸斷癮而來是亦菲天吃飯也擬將舊搨拓裱成册請海內知己雙管齊下惠賜題詠爲勝盼禱祈寄上海南市[illegible]字四十五號門牌[illegible]香室主代收可也

淮濱[illegible]人啟

TRADE MARK

'VANA' BRAND TONIC WINE

商 發納 記

發納補藥酒

病有百虛藥無一補此非言藥之無補實補之多不適當耳今本藥行採集滋養補益人身各料用格致工夫煉成藥酒名曰發納此藥一出全球歡迎函電交馳均相爭購蓋其功效神速故人皆信服之凡陰損陽虧五勞七傷男子精弱女子血虛營衛不足標本兼病服之無不立見元氣頓復精神漸充年力衰頹痰多氣促尤大獲功效又此酒常服定不感受風邪及一切傳染毒症蓋氣血充足客邪自然難侵其餘如強腦補腎壯筋健骨袪濕化痰功難盡述請予不信請嘗試之

英京寶威大藥行專製

分行上海四川路四十四號

中國各埠大藥房均有出售

BURROUGHS WELLCOME & CO

44 Szechuen Road, Shanghai.

乙6236

正月初五進口輪船禮拜二
輪船 北京 由寧波 太古公司
又 德生 由膠州 怡和洋行
又 蘆州 由汕頭 太古公司
又 瑞茂 由漢口 瑞記洋行
又 河內丸 由門司 郵船會社
又 神戶丸 由大連 郵船會社

正月初七日出口輪船禮拜四
輪船 南陽丸 晚往長江等埠 日清公司
又 廣大 開往香港粵省 招商總局
又 新濟 開往烟台 招商總局
又 雲南 晚往烟台大連灣 太古公司
又 溫州 晚往威海烟台 太古公司

正月初八日出口輪船禮拜五
輪船 神戶丸 早四點鐘開往大連 郵船會社
又 新昌 開往廈門汕頭 招商總局
又 河內丸 早四點鐘開往香港新嘉坡歐州各埠 郵船會社
又 海晏 開往福州 招商總局
又 隆和 晚往長江 怡和洋行
又 德生 開往膠州 怡和洋行
又 北京 晚往寧波 太古公司
又 提督 開往青島 亨寶公司
又 廣生 晚往汕頭香港廣東 怡和洋行

正月初九日出口輪船禮拜六
輪船 大福丸 晚往長江等埠 日清公司
又 安徽 晚往汕頭香港廣東 太古公司
又 春日丸 早五點鐘開往長崎門司神戶橫濱 郵船會社
又 湖南 晚往威海秦皇島 太古公司
又 大貞 晚往長江 太古公司
又 桂林 晚往仁川 太古公司

正月十一日出口輪船禮拜一
輪船 海口 開往廈門汕頭 太古公司
又 普濟 開往溫州 招商局
又 永利 開往舟山石浦海門越東 公司

正月十三日出口輪船禮拜三
輪船 蒙古 開往海參威 義勇隊公司
又 金華 晚往長崎神戶橫濱 太古公司
又 筑前丸 早四點半開往長崎門司神戶橫濱 郵船會社

滬寧鐵路開車時刻

由上海開至南京

上海　上午八點鐘正　上午八點五十五分　上午十點十分(南翔止)　下午十二點四十五分快車　下午一點三十分(南翔止)　下午三點三十分(常州止)　下午五點十五分(蘇州止)

南翔　上午八點三十一分　上午九點二十五分　下午一點八分快車　下午三點五十六分(常州止)　下午五點四十七分(蘇州止)

崑山　上午九點二十八分　上午十點二十五分　下午一點五十二分(快車)　下午四點四十七分(常州止)　下午六點五十四分(蘇州止)

蘇州　上午十點三十八分　上午十一點五十四分　下午二點四十分(快車)　下午五點四十四分(常州止)

無錫　下午十二點四分　下午一點十分　下午三點四十分(快車)　下午七點四分(常州止)

常州　上午八點二十分　下午一點十五分　下午二點三十八分　下午四點三十八分(快車)

奔牛　上午八點五十分　下午一點四十五分　下午二點十分　下午五點二分(快車)

丹陽　上午九點三十九分　下午二點二十四分　下午三點五十六分　下午五點三十六分(快車)

鎮江　上午十點四十八分　下午三點三十五分　下午五點鐘正　下午六點二十六分(快車)

由南京開至上海

南京　上午六點四十分　上午八點四十分　正午十二點正(快車)　下午三點正(常州止)

鎮江　上午八點四十四分　上午十點五十七分　下午一點五十二分(快車)　下午五點九分(常州止)

丹陽　上午九點三十七分　上午十一點五十一分　下午二點三十六分快車　下午六點三分(常州止)

奔牛　下午十二點三十七分　下午三點十一分(快車)　下午六點五十一分常州止

常州　上午七點鐘正　上午十點五十二分　下午一點十四分　下午三點四十五分快車

無錫　上午八點七分　上午十一點五十八分　下午二點二十七分　下午四點十五分

蘇州　上午七點二十五分　上午九點二十六分　下午一點二分　下午三點四十八分　下午五點四十三分(快車)

崑山　上午八點二十五分　上午十點二十二分　下午一點五十四分　下午四點四十八分　下午六點二十五分快車

南翔　上午九點二十四分　上午十點五十分(來回車)　上午十一點二十一分　下午二點十分(來回車)　下午二點五十一分　下午五點四十七分

蘇省松滬鐵路開車時刻

由上海開至松江

上海　上午九點　下午二點

龍華　上午九點十三分　下午二點十三分

梅家弄　上午九點二十六分　下午二點二十六分

莘莊　上午九點三十六分　下午二點三十六分

新橋　上午九點五十二分　下午二點五十二分

明星橋　上午十點十二分　下午三點十二分

由松江開上海

松江　上午十一點　下午四點

明星橋　下午十一點零六分　上午四點零六分

新橋　上午十一點二十六分　下午四點二十六分

莘莊　上午十一點二十六分　下午四點二十六分

梅家弄　上午十一點五十二分　下午四點五十二分

龍華　上午十二點零五分　下午五點零五分

神戶丸開往大連灣

本公司經理南滿洲鐵道會社之神戶丸每逢禮拜五一准開往大連灣並由火車接連滿洲內地各處船身堅固水脚公道客位潔淨應酬周到備各寶號裝貨搭客務祈欲光臨為幸

日本郵船會社廣告

(同仁和鞋店告白)

本號在上洋寶善街口開設十有餘年專造頭等靴鞋暢消客帮各省馳名久矣因去冬經營不善該欠衆行業已挽懇允妥復原開張然之力難特另行招合股東加添協記二字將新製各稱靴鞋格外研究蒙我主客惠顧認明本號招牌庶不致誤

本號主人啓

彭永順磁號

本號開設上海新北門內廣家衙常年派友駐鎮督造粗細磁器運申批銷凡碗盞盆碟花瓶花缽痰盂帽架茶壺茶碗家用物件一應俱全向做內地外海各路批發兼做定貨極其妥速茲爲推廣生意起見自戊申年臘月朔日起門莊零售均照批發一律格外公道以廣招徠如蒙官商賜顧認明招牌庶不致悞

乙829

(聲明失票)

啓者小號於戊申臘月念八日遺失長期票二紙一發甬江順記係新字十五號已酉二月廿五期計洋六千零三十元一發甬江義記係新字十六號已酉二月念五期計洋一千零零五元該二號當至小號通知倘有拾得作爲廢紙特此聲明

甬江濠河頭新元滕棧啓

乙77

李杏芳兄鑒

曹阿通

閣下所經理萬裕之事因事務紛繁新速來料理決不至有傷和氣萬弗遲悞是盼

萬裕棧莊啓

81

宣統元年正月初七日共四張

申報第四張

西歷一千九百九年正月廿八號禮拜四

聲明

投購偽藥

上海辦香廬主人贈雲先生大人雅鑒久仰鴻名未得識荊為恨僕由京過申承友人託辦　貴廬清痰半夏二料蒔端丹二瓶抵申即至盆湯弄香店轉灣大街見門懸三代家傳崔製半夏招牌入內購取計洋三十六元四角彼自願讓去六元四角實付洋三十元正業已寄至北京交返杭後檢各報知閱有冒牌情事並圖樣告白深悔前次鹵莽誤購偽藥因　貴廬圖樣乃根德里牌號是辦香廬僕購之藥並非根德里並無牌號且自願讓價情節顯然竊思此等作偽居然明目張膽而　貴主人凱楊之勇竟容他人酣睡耶然僕但願服者有益無損更復何求如果大有妨礙望速示知以免貽累并敬告後來采辦諸君須認明

根德里內辦香廬牌號方不致蹈僕覆轍也此頌日祉

杭州黃河橋許寶善頓首白

乙51

謹將革員因賭被參藉參圖賴挈眷盤踞放潑詐情形錄呈　公鑒

已竊

革江西候補知縣黃作元金鼎元賭博聲名江省官紳無不知其底蘊本年春間與葆成胞姪沖明當川柴賭葆成以事務繁冗失於檢察因閱三月二十二等日時事報載有官場局騙一則始尚含糊其詞繼則直書姪名其中所云受騙輸負之人即為葆成胞姪仲明拔覽之餘莫名懷慚深愧身為家長不能約束子姪以致被人騙誘敗壞聲名當喚胞姪沖明詰斥旋至九月十三日江西官報載護撫院沈奏參黃作元金鼎元性近輕浮習成遊冶專以設場局賭引誘良家子弟輕則失業重則破家似此不知自愛之員不特有玷官箴且恐敗壞風氣應請一併革職驅逐回籍云云葆成竊念地方大吏整飭官常其規可畏知此而若輩身為職官罔顧行檢實屬自取其咎乃不料黃作元金鼎元更不自愛被參後輒向葆成取鬧架捕風捉影之詞為含沙射人之計蓄敵剝詭詐之心遂演逆潑賴之舉九月二十六日黃作元突然造門聲稱功名已革衣食無資定與原參大人性命相搏又謂被參之由係因與葆成之姪沖明柴賭而葆成不為隱諱以致上憲聞知故有此奏一派圖賴之詞不由理論廿九等日則更帶領家眷遷入廳堂住宿雖經新建縣警察兩局勸令搬回不數日又復搬至并命携帶鍋灶就大廳炊爨自已雙身他匱且將祖宗木主安置中堂似有盤踞不出之勢此黃作元挈眷潑據之情形也金鼎元之父竊保本與葆弟為友當黃作元初來鬧賴之時即帶伊子挺身同來肆鬧其串同訛詐已可概見竊維被參革員平空圖賴律有明條逞兇滋事更干例禁當此澄清吏治之際豈容有奉　旨罷逐回籍之員明目張胆違抗不行擾亂治安睥睨自若在該革員不過以官已參革諸可罔顧試鬧人無官職遂可肆無忌憚無肉善具耶黃作元縱其眷屬盤踞潑賴金鼎元屢次上門肆行吵鬧激經累控臬憲嚴切批爾乃敢造為謬詞揭登報端查十一月初二日時事報登黃作元被參冤抑同日時報登金福保為伊子鳴寃各詞其中誣詆沈前護撫之處官場應有公論惟內中牽涉葆成各節不能不議實敢辨以昭是非葆成與故弟袄居之時居尚者祇族中尊長及至好戚友數人黃作元雖有姻誼向無來往何曾請其到場而作元輒云以大義相勸因此僕偎此誠壹評之說其謬妄一仲明則性本庸愚不識世情險巇自去冬與該革員等來往遂受蠱惑葆成違之時加查詢此約束子弟應盡之義作元乃謂葆成以仲明朋友日多恐將不利于已故深惡之如所云是自命大有利於仲明也胡仲明未與作元交以前從未聞輸此鉅款此等朋友利乎害乎其謬妄二黃作元又云葆成撫捨若翟新年消遣聞事張大其詞先於二月登報金福保亦謂葆成先以報載串賭富商引為實情作伏線為借刀殺人之計是皆以時事報所載官場局騙一節為葆放所登葆成雖不請報專然嘗向上欲報聞各處派叙訪員凡訪員所登之新聞與個人出資請登之新聞各有界限不容混列衆賭一則其為該訪員報告可知此可與時事報郎對質者無容葆成道辯新年消遣事誠難免然賭之贏輸數至頭萬此與作開消遣有以異乎無以冀乎作元欲辯其非賭而託言消遣與欲蓋竊彰也黃作元金福保均肯葆疑年非幼稱同日游蕩為洗刷引務張本中明少不更事葆成豈不知之但該革員等既知其放湯何以不避嫌疑仍與之往來無間據仲明云作元鼎元無日不以賭相邀非金家即黃家次數實難屢指金福保自稱與故弟曾通論譜則應隨時勸誡盡長罷之義務乃何以伊等賭時渠亦同場甚至葆姪一二日家居不出非信函相約一有屢次親筆於懲即與子親自來邀邀仲明睡尚未醒嘗坐以待之必同往乃已及入場現錢既盡福保為之借給似此情形而謂非利仲明之財雖在編子亦不之信奕至葆成數函廣西余方伯一節方伯與故弟本為至交記四月聞葆成得方伯函內云見時事報載有柔沖明受騙一事論以是否不誣為實葆成身為胞伯何以不顧故弟令名保全門諸邊不約束號即據實函復葆成詩讀之下捐夷愧赧更何忍再事隱瞞致負友屬怨擊之懷故遂據情裁覆況信內祇云設法保全做飛將來初來嘗云懲飛若輩乃竟改將來為若輩以為誣陷地步其善于辯文矣葆成自復此函後與方伯並未續通晉問沈護院奏參之事葆成更毫無聞知統觀黃作元金鼎元訴冤各詞均歸咎於葆成之一信姑無論葆成信內如何措詞而朋友過函豈于局外之詰責總之宣播衆賭一事盡報即也黃作元金鼎元如以報載為不實當與報館辯奏參革職者沈護院也作元金鼎元如以奏參為冤抑當與原參大臣辯案成未任江省具控該革員何以遷怒葆成不應復函余方伯耶則試聞黃作元金鼎元何故與之同賭黃作元金鼎元既已自承賭博則報館所載委係實情沈護院奏參信乎公道矣葆成世守忠厚同不作遂心之論乎空詆人尤引為恥黃作元金鼎元乃謂功名念輕名譽為重而咨葆成毀其名譽嗟乎黃作元金鼎元亦尚知天壤尚有名矣二字乎果知愛有名譽則不宜常川賭博矣詩曰鼓鐘于宮聲聞于外諺云欲要人不知除非己不為掩耳盜鈴以為天下之人旨聲至被參後始悔有損名譽既矣作元等果無賭名博譽自任葆成何能毀之耶雖然前車覆矣使黃作元等奏盈之後補自斂抑數品改過挽回名譽前逆尚遠豈無一息之者望乃不此之務栽害無專以詞不已總以潑賴倘人不足更縱其妻孥鵲巢鳩佔直十等社曾搪禁之所為耳大丈夫作畢須要正大何至以要孥為圖賴物黃作元捐心自問能對其妻孥否行迹至此名譽已掃地矣尚何咨葆成毀之耶作元等初次肆鬧時葆成即告以如有意見儘可和平理論毋客野釐就乎旋請同罪數位與開讀執該革員等對于伸裁人首先要求葆成代為洗翩今閱訴冤詞內有公議詳給須要槃鈴人囑葆成代釋辦法等語試思保成既非首吉之八何為出名洗刷賭傳喪倫實情何能辨其非賭伸裁入知其非情亦遂擱遺不提至作元眷屬有勸其搬徙者則謂非將捐官巨欵賭還死不出門證以作元詞內以全家性命與葆威不兩立一語可見其宗旨在訛詐其手段住放潑其所探以嚇詐者在以死圖賴葆成今年六十餘矣豈甘堂惆喝者獨不解光天化日之下竟有此等魍魅摩牙食八所謂國法要在耶金鼎元與黃作元巧為遣環之計黃既首先發難金則躓而效尤葆成今有一言于此無論黃作元等如何訟冤癡次親筆說帖可為聚賭之鐵証該革員等既刋佈謬詞淆亂觀聽特將事實備逃顛末俾海內君子一賜覽焉

朱葆成謹啓

[illegible]彩票頭彩五萬元

正月二十六日
正月二十九日
開彩

總督部堂張奏明開辦第八十四會簽捐六萬張每張售洋六元現因銷場暢旺不敷分售奉准加設第三會副票六萬張每張售洋一元中彩號數之多發派出彩銀之高比各公司為優大票准定期正月廿六日開彩副票定期正月二十九日均在漢口開彩紅票得彩憑本局對號照兌銀元本總局在漢口鎮江上海分局設在南市萬聚福頭信成銀行樓上惟本分局均係躉批向不零售○外埠往來信力要力一概不付就請查給再紅票如無本分局騎縫圖章因無票根可查概不發兌特白

本局謹廣

乙

遺失湖北票賞格

茲者去年除夕晚有本店學生在竹行碼頭遺失東洋車上湖北票八十張今已掛失如有仁人君子知其下落特來報信謝洋五十元能將該票如數送至小號謝洋二百元正因事之不明且學生之名譽有關務請我全彼此留意本號存洋以待決不食言此致今將該票號碼開列於左

一至四十
三萬四千八百廿一至三十
二萬六千二百九十一至三百
五萬零五百五十一至六十
四萬八千零四十一至五十
四萬一千四百三十
一萬三千一百八十六至九十
五千七百七十一至七十五
三萬二千陸百十一至十五
五萬七千九百六十一至六十五
四萬八千零零二
三萬九千一百零六至十
一萬六千二百零三
一千零零三號
三萬四千八百零三
一萬二千九百零二

十六鋪橋南堍善利全謹告

要件

憲政編查館奏定城鎮鄉地方自治並選舉章程摺（附清單）

光緒三十四年七月廿八日民政部奏遵擬地方自治章程一摺奉 旨依議欽此由民政部抄錄原奏清單咨送前來原奏內稱地方自治爲臣部之專責城鎮鄉爲自治之初級擬訂章程七章請 飭下憲政編查館覆議施行其廳州縣自治章程俟續訂咨成之日再行具奏等語臣等查地方自治之名雖近沿於泰西而其實則早已根荄於中古周禮比閭族黨州鄉之制即名爲有地治若實爲地方自治之權輿下逮兩漢三老嗇夫歷代保甲鄉約相沿未絕即今京外各處水會善堂積穀保甲諸事以及新設之教育會商會等皆無非使人民各就地方聚謀公益遇事受成於官以上輔政治而下圖輯和故言其實則自治者所以助官治之不足也民生所需經緯萬端 國家設官董治僅挈大綱若非獨政體宜然實亦勢有不逮若必下涉纖悉爲小民代謀設官少則虞其叢脞設官多則必至於煩擾況山國澤國利害不必悉同好雨好風嗜欲尤多殊異強以官府之力行一切之法意本出於愛民而受之者或反以爲不便北宋用青苗法亂天下而朱子社倉用意與之相仿乃爲法於後世者則一主以官一主以民之故也言其名則自治者與官治相對待而言也無官治則無所謂自治猶無二物則無所謂彼此自治之基源於國權國權所許而自治之基乃立由是而自治規條不得牴牾國家之法律由是而自治事宜不得抗違官府之監督故自治者乃與官治並行不悖之事絕非離官治而孤行不顧之詞惟立憲國之所異者彼於官治自治之限閾鄭重剖斷勒爲法典上下相信守之不渝民固不得竄私智以上瀆而官亦不得擅威福以下侵用能互相保屬而齟齬不生各守分限而責任亦無所貸於是乎特立地方自治之名使與官治相倚相成而自治與官治乃有合則雙美離則兩傷之勢奏查民政部所擬章程深明此意列具各條均能綱舉目張惟茲事關係憲政根本循名責實不厭精詳臣等復悉心考求再三討論增改釐訂務求完備周密擬訂城鎮鄉地方自治章程凡九章都百十二條其原奏自治選舉悉照諮議局選舉章程辦理一節，諮議局議員選舉係用複選制度現在自治職員選舉宜用單選制度繁簡各殊一切規制勢難通用且選舉人不分等級尤易使刁生劣監挾平民以濫充選殊非爲地方興利防弊之道是宜別設自治選舉章程以求適合茲特一律釐訂謹臚舉大要及預行嚴防流弊之處爲我 皇上縷析陳之一明示自治名義也新政繁興事端既多創舉即名義不免創設若或望文生訓謬誤滋以自治爲不受管轄之意不獨失國家馭民之柄而無識官吏或談虎變色陰爲摧阻以隳憲政之基名之不正則生心害政在在堪虞故於章首特爲標明使人皆曉然知地方自治之眞意庶上下相疑之患可以無慮二劃清自治範圍也地方自治既所以輔官治之不及則凡屬官治之事自不在自治範圍之中查各直省地方局所向歸紳士經理者其與官府權限初無一定於是視官紳勢力之強弱以爲其範圍之消長爭而不勝則互相疾視勢同水火近年以來因官紳積不相能動至生事害公者皆官民分際不明範圍不定之所致今既令人民自治若再有此種情形憲政前途何由日進是以特將自治事項指實條列別爲款目俾一覽而知其範圍之所在此外非國家之所許即不容人民之濫涉經理在民董率在官庶得相倚相成之意而膠擾可以不生三愼重自治經費也萬事非財不舉地方自治既不能動用國家正款則於舊有公款公產而外不能不別開籌措之途然若漫無限制則浮徵濫費勢所難免而甚者會斂邀爭或至與國稅相妨則尤與自治宗旨相反故特於經費章程內明定取捐之制而仍規以定率以至管理徵收預算決算稽查俱各詳示準繩俾隨時報由地方官查核所以防踰濫斷蝕之弊而期有饟廉綱事之實四資重自治監督也自治之事既淵源於國權即應受監督於官府法理當然無待煩稱所慮官不知所以監督之道寬猛一失其宜不獨戕折民自治之機亦且爲長姦啓侮之漸茲故以監督重權上寄於民政部及各省督撫下畀於地方官吏並確示監督條款特訂自治職員訓則俾得按章督責無敢非懟庶自治區域雖多而一一就我準繩不至自爲風氣自治職員雖衆而一一納之軌物不至紊亂紀綱以上臣等區區之愚反覆核議尚少流弊謹將核定地方自治章程並另擬自治選舉章程分繕清單恭呈 御覽如蒙 俞允擬請明降 諭旨 欽定頒行俾昭法守抑臣等更有請者地方自治以本鄉之人辦本鄉之事情親地近功效易見而流弊亦易生選舉苟不得人則假公濟私把持壟斷將利未形而害先見全在地方州縣於監督選舉時愼之又愼必使當選者皆得正人乃能收相助爲理之益然州縣若不得其人仍難經理得宜而收實效故其根本尤在督撫之善擇州縣應請 旨飭下各督撫愼選牧令嚴切誥誡務令所選之人皆合資格不得使品行悖謬營私武斷之徒濫廁其列以期扶持善類屏黜奸豪即副 朝廷揚清激濁好惡同民之至意再地方自治事宜既爲創辦端緒紛繁若各省無提綱挈領之處爲之主持則各該地方官遇事無所稟承辦理恐滋貽誤擬由臣部通行直省各就諮議局籌辦處責令兼理地方自治一應籌辦事宜以資學習而利推行俟各直省地方自治辦理粗具規模再行一律裁撤用節靡費云云光緒三十四年十二月二十七日奉 上諭已錄

地方自治章程

第一章 總綱

第一節 自治名義 第一條 地方自治以專辦地方公益事宜輔佐官治爲主按照定章由地方公選合格紳民受地方官監督辦理

第二節 城鎮鄉區域 第二條 凡府廳州縣治城廂地方爲城其餘市鎮村莊屯集等各地方人口滿五萬以上者爲鎮人口不滿五萬者爲鄉 第三條 城鎮鄉之區域各以本地方固有之境界爲準 若境界不明或必須另行析併者由該管地方官詳確分劃申請本省督撫核定 嗣後城鎮鄉區域如有應行變更或彼此爭議之處由各該城鎮鄉議事會擬具草案移交府廳州縣議事會議決之 第四條 鎮鄉地方嗣後若因人口之增減鎮有人口不足四萬五千鄉有多至五萬五千者由該鎮董事會或鄉董呈由地方官申請督撫分別改爲鄉鎮

第三節 自治範圍 第五條 城鎮鄉自治事宜以左列各款爲限 一 本城鎮鄉之學務 中小學堂 蒙養院 教育會 勸學所 宣講所 圖書館 閱報社 其他關於本城鎮鄉學務之事 二 本城鎮鄉之衛生 清潔道路 蠲除污穢 施醫藥局 醫院醫學堂 公園 戒烟會 其他關於本城鎮鄉衛生之事 三 本城鎮鄉之道路工程 改正道路 修繕道路 建築橋梁 疏通溝渠 建築公用房屋 路燈 其他關於本城鎮鄉道路工程之事 四 本城鎮鄉之農工商務 改良種植牧畜及漁業 工藝廠 工業學堂 勸工廠 改良工藝 整理商業 開設市場 防護青苗 籌辦水利 整理田地 其他關於本城鎮鄉農工商務之事 五 本城鎮鄉之善舉 救貧事業 恤嫠 保節 育嬰 施衣 放粥 義倉積穀 貧民工藝 救生會 救火會 救荒 義棺義塚 保存古蹟 其他關於本城鎮鄉之善舉 六 本城鎮鄉之公共營業 電車 電燈 自來水 其他關於本城鎮鄉公共營業之事 七 因辦理本條各款籌集款項等事 八 其他因本地方習慣向歸紳董辦理素無弊端之各事 第六條 前條第一至第六款所列事項有專屬於國家行政者不在自治範圍之內 第七條 城鎮鄉地方就自治事宜得以定自治規約惟不得與本章程及他項律例章程相牴牾 自治規約內得設罰則以罰金及停止選民權爲限罰金最多之額不得過十元停止選民權最長之期不得過五年

第四節 自治職 第八條 凡城鎮各設自治職如左 一 議事會 一 董事會 第九條 凡鄉設自治職如左 一 議事會 一 鄉董 第十條 城鎮鄉地方有分爲二區以上或爲州縣管轄者其自治職仍得合併設立毋庸分立 第十一條 城鎮有區域過廣其人口滿十萬以上者得就境內劃分爲若干區各設區董辦理區內自治事宜其細則以規約定之 第十二條 鄉有戶口過少其選民全數不足議員最少定額十倍之數者得不獨立設置自治職與同一管轄內鄰近之城鎮鄉合併辦理 若因地方情形不便合併者除按章設置鄉董外得不設鄉議事會以鄉選民會代之 第十三條 凡二鄉以上有彼此相關之事必須連合辦理者得以各該鄉之協議設連合會辦理之 第十四條 城鎮鄉地方各設自治公所爲城鎮鄉議事會會議及城鎮董事會鄉董辦事之地 自治公所可酌就本地公產房屋或廟宇爲之

第五節 居民及選民 第十五條 凡於城鎮鄉內現有住所或寓所者不論本籍京駐旗防或流寓均爲城鎮鄉居民 居民按照本章程所定有享本地方公益之權利並有分任本地方負擔之義務 第十六條 城鎮鄉居民具備左列資格者爲城鎮鄉選民 一 有本國國籍者 二 男子年滿二十五歲者 三 居本城鎮鄉接續至三年以上者 四 年納正稅（指解部庫司庫支銷之各項租稅而言）或本地公益捐二元以上者 居民內有素行公正衆望允孚者雖不備第三第四款之資格亦得以城鎮鄉議事會之議決作爲選民 若有納正稅或公益捐較本地選民內納捐最多之人所納尤多者雖不備第二第三款之

資格亦得作爲選民　第十七條　有左列情事之一者雖具備前條第一項各欵及合前條第三項所定資格不得爲選民　一　品行悖謬營私武斷確有實據者　二　曾處監禁以上之刑者　三　營業不正者　其範圍以規約定之　四　失財產上之信用被人控實尚未清結者　五　吸食鴉片者　六　有心疾者　七　不識文字者　第十八條　城鎮鄉選民按照本章程所定有選舉自治職員及被選舉爲自治職員之權　以上十六條第三項資格作爲選民者有選舉自治職員之權若不能自行選舉權者得遣代理人行之　代理人以具備第十六條第一項第一二欵之資格且不犯第十七條所列各欵者爲限　第十九條　左列人等不得選舉自治職員及被選舉爲自治職員　一　現任本地方官吏者　二　現充軍人者　三　現充本地方巡警者　四　現爲僧道及其他宗教師者　第二十條　現在學堂肄業者不得被選舉爲自治職員　第二十一條　凡被選舉爲自治職員者非有左列事由之一不得謝絕當選亦不得於任期內告退　一　確有疾病不能常任職務者　二　確有他業不能常居境內者　三　年滿六十歲以上者　四　連任至三次以上者　五　其他事由特經城鎮鄉議事會允准者　第二十二條　無前條所列事由之一而謝絕或告退者得以城鎮鄉議事會之議決於一年以上五年以下停止其選民權　（未完）

來函

粵路股東共濟會致公司函

總理董事先生大人鈞鑒初九日去書想蒙察入後未得覆至以爲念十四日接路報五份十八日又得初七日賬書壹單一紙粗有頭緒然總總之慮猶未能冰釋現正就來函所述與路報逐項核算參以此間所聞之較有根據者摘其疑問據陳於左右並連類而及善後之策幸辱教焉

一實存之數與支存之數共銀四百四十五萬餘兩實用過之欵共銀二百三十七萬餘兩已成之路除合與公司移交之三十七里實築成九十一里有奇是每里合銀二萬有奇合銀元三萬有奇也支存之欵內含車駕銀五十八萬餘兩此五十八萬餘兩係供已成路綫行車之用亦應攤入作爲成本是每里又加六千餘兩幾及萬元共計當得四萬元有奇也函中有已鋪軌而未行車者二十里已塡土者七十里此亦當在支存之列然單內所開支存各欵此九十餘里中亦不能不攤算恐四萬元一里終不能減有股東自粵中來述所聞見謂此九十餘里中道房車站尚未建築橋梁祇支便橋並非正式待至完整更不知當費幾許成本重則利息薄此股東之所以不能無過慮者一也

支存欵目除還洋欵不計外其餘皆可點驗以此間所聞頗有不實不盡之處若貨倉若黃沙各廠若塡築新地沙泥各欵皆不免人言設紙面與事實不符則投資者之心能無灰冷此股東之所以不能無過慮者二也

一總帳房往往存銀數十萬兩此數十萬兩並不計息不爲失算則爲營私此股東之所以不能無過慮者三也

一從來反對公司者皆以鄺工程師爲集矢之的甚有謂鄺師不諳測量者今三年之中淨成九十餘里雖欲謂之不延緩而不得設已成者未幾而有出險之處未幾而有興修之役時時破裂時時繕補勞費類仍損失不可以貲數此股東之所以不能無過慮者四也　（未完）

國外新聞

日本外務大臣宣言　○初五日東京電云外務部大臣小村伯爵近在下議院專員會宣言中國南省抵制日貨之舉現已停息惟開列福利亞一處獨行排日新律亦不致有礙美日邦交

考查運河工程　○初五日倫敦電云塔孚脫君已偕同工程專家多員分乘巡洋艦兩艘前往巴拿瑪地峽考查運河工程是否管理失宜此行關係甚巨聞或須復行改用平水面築造之議則工程浩大需時須久而築費亦將更巨也

郵船裝置無綫電利益　○初五日倫敦電云波羅的克郵船運送共和郵船遇難搭客駛抵紐約時大受該埠歡迎且因該船管理無綫電報員於共和號遇難後曾與互通電信至六十小時之久故羣人歡呼高舉該員於肩以示欽佩共和號搭客此次幸保生存者蓋由該船裝置無綫電報之功也當時搭客轉運至波羅的克號風浪頗惡危險異常婦女咸驚駭失色意大利郵艦挑洛里達號下艙搭客咸思爭先躍入救生艇旋以拳棒擊退始免紛亂

英奧敦睦邦交　○初五日柏靈電云駐奧英國大使卡脫爾萊脫君已奉政府訓令與奧敦睦邦交

近東大變局八十二誌　○初六日倫敦電云布京蘇菲亞電稱布勒嘎利亞第十聯隊業已裝束完備開往土爾其邊境接濟大軍以增軍力該軍之啓行頗足令人注意目下商業均已中止　初五日柏靈電云布政府已拒絕土爾其政府調停東羅馬尼邊界問題　法國現不允巴爾幹各國在巴黎開募兵債

意外務大臣辭職未准　○初五日柏靈電云意國外務部大臣鐵托里近上書辭職未經意王批准　意奧大學問題爭端仍在交涉德國現擬出而調停

斯端答火油引擎

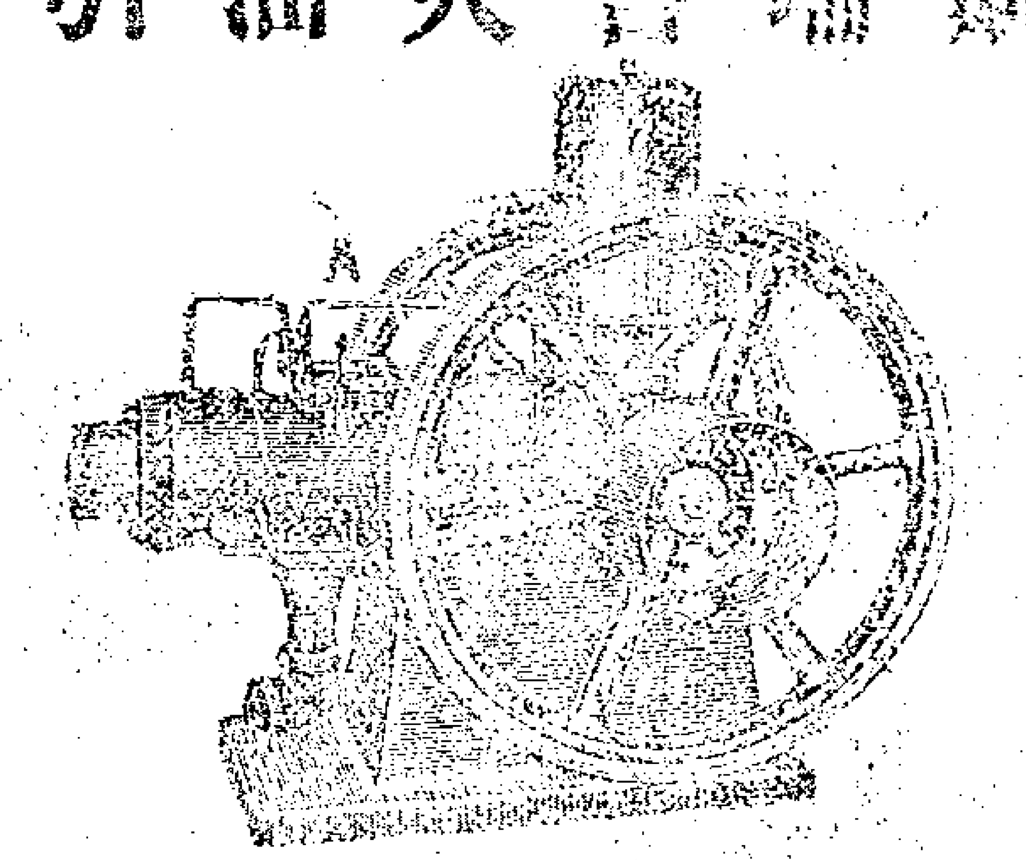

商會專售　斯端答火油引擎并鐵工廠用各器具

係東洋第一老廠池貝鐵工所製出已在內外各地碾米廠印字局製麵所內河輪船公司等處供用以質堅固構靈巧早已爲世所共賞無須再爲縷述此機不使煤力司機一人足當其用生手一體亦可熟諳設輕便不要鍋爐其餘利益不備載如有願看圖樣請即函知當即以圖說送上然後任擇函購可也

上海英租界博物院路八號　高田商會分行發售　乙71

麥燕銀耳半夏餅療嗽病

痰化咳止

專治男女傷風咳嗽氣喘痰多晝夜不止聲嗄喉癢燥咳無痰老年夜咳痰中帶血哮喘氣急虛勞痰症痰涎壅塞呼吸短促一切肺部受損等症服之立見神効因市上所售咳嗽消痰氣喘方藥不過暫時立止日後依然復發惟本堂半夏餅降火除痰止咳平哮定喘不論遠近立服立愈常服百病皆除眞化痰止咳平哮定喘神藥也(價目)每盒大洋二角每打二元十二打洋二十元燕京天寶堂藥局總經理處上海英界老閘橋堍永懋紙號內總發行所在近日冒偽藥貨行對門聯昌德號購者格外小心〇分售處益湯弄口煙號〇函購原班回件　乙90

哲那斯谷

鋪屋面毯斯勿答廣告

美國斐來答斐爱地方白爾勃毯斯勿答公司所製之鋪屋面毯斯勿答係用的里你達湖所出之料製成比之他家用煤油等所製者有天壤之別現在存貨甚多欲購者請向上海專誠經理之新旗昌洋行接洽可也

甲36

錦隆洋行洋酒出售

啓者本行經理倫敦猶而勃名廠各種洋酒開列於後　牌　巴德泥　舍利　爲司格方瓶琴酒　以上各色正路葡萄洋酒均有現貨出售此牌前在元芳洋行經理在申及外埠經營數拾年承蒙中外華商佳許現托本行經理推廣生意其價格外克己　倘蒙　紳商賜顧請惠臨四川路A字一百三十七號本寫字房面議可也

甲42

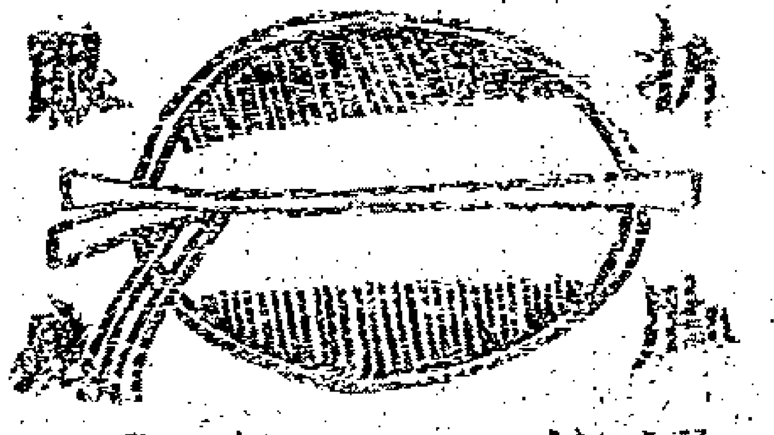

本號自造珠寶洋鏡金銀首飾各樣花色金事邊眼鏡比衆不同無論一切黑白藍片備發鏡片近老光等均備排發格外公道翡翠紅藍寶石洋鏡金戒每只八元半金挖耳每支三元雞心彈簧金圈每對十元起碼劃一不二童叟無欺如蒙賜顧請臨上海二馬路跑馬廳全昌金鋪鐘號電話一七〇四　乙97

永利上海棧

本棧開設二馬路西首新造洋房裝潢華麗房間寬敞器具精備茶水清潔飲食格外周到茶房傳喚侍候周到望惠臨一試爲荷　乙22

老太古告白

倫敦喬格西火險公司　柯里仁火險公司　喇定火險公司　雙司勞洽其火險公司　家定火險公司

啓者本行經理以上五家保險公司現可代客保險房屋棧房及各客貨內所有衣服及牛皮等物等保險價格更較外埠尤廉在本行保險處在寧波鎮江九江漢口宜昌湖州杭州沙市等處天津牛莊台灣皆可保欲保者請臨敝行面議可也特此佈聞　甲1

(遺失提單)

十二月廿日紹興船進口(A)舊蔴包十件舊蔴包廿件(Y)舊蔴包廿件(O)提單一張於初四日途中漏失如有人執得作爲廢紙特此廣告　和興　乙182

斯登頭痛藥

啓者斯登醫生所製醫治頭痛極有靈效無論何種頭痛服此藥後數分鐘即全愈此藥外面裹衣一併吞下其味極薄毫無絲毫妨礙不有毒其性於衛生毫不妨礙此藥發行已五十年醫治有效者不知幾萬萬現分發各藥鋪代銷賜顧者請認明盒蓋上有三角地招牌便是美國獨其剛地方斯登公司啓

甲18

(江寧府屬教育會)事務所廣告

本會訂於己酉年正月十一二兩日在南京夫子廟內開常年大會凡隸句容溧水高淳六合學界諸君屆期務請降臨商訂一切此啓　乙8

招請買辦

今有西商欲請買辦一位如有殷實能承辦者願任之者請致函由此西商轉交申報館可也

甲49

遺失棧單

遺失戊申臘月念日安慶船一千六百六十二次九江來C唛煙葉二件該棧單一紙在途中遺失已向太古說明作爲廢紙另補棧單倘有人拾得爲憑各號切勿收用特此登報申新二報館告白同安里協豐行啓

乙226

(洋房出售)

啓者今有洋房一所計房屋七間另有花園馬路及抛球場草地坐落英租界西首購者請致函洋房商由申報館轉交可也

甲2

秘製　墨魯窩兒

華譯鱉魚肝油精丸

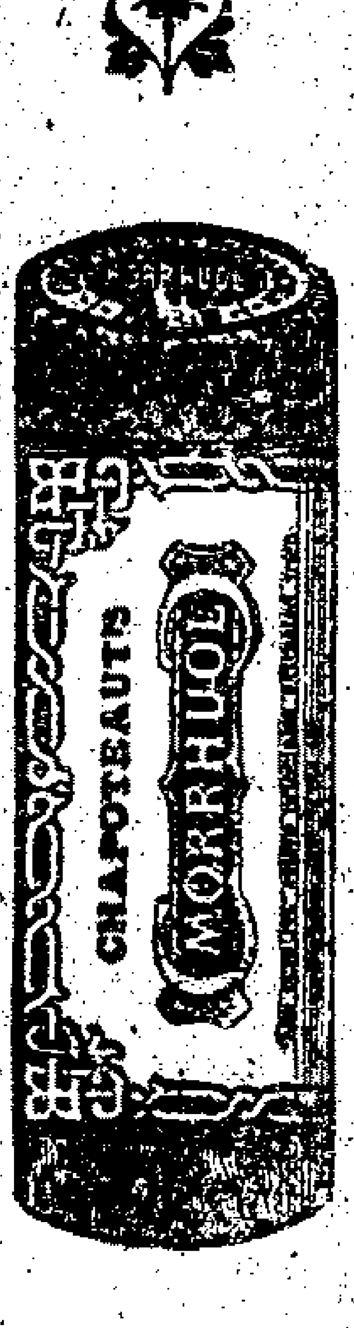

墨魯窩兒者即各等鱉魚肝油精丸也此油之功用能治內傷癆瘵吐血陰虛肺癆咳嗆肺病體弱之童子身體軟弱肌肉不生等症無論老幼服之均能立著神效但其味腥厚胃弱之人或不能下咽而況非偽日多無難料不但無益且有大害本藥房因詳加考究以化學提取此油之精秘製爲丸此丸之力實具二十五倍之功效凡平時服油一瓶者改服此丸不啻已服二十五瓶魚肝油矣價廉功倍莫過於此而且一瓶能久不論胃弱之人皆可存服以小瓶裝之隨身皆可攜帶且老者以之補血生精壯婦以之固胎哺乳小兒隨意與食尤以諸樂無易化易長而病不生一切男婦服之開胃健脾身強力健強丸一瓶月能抵服油兩年之功真挽回造化培養後天之一大補劑也

服法每天服三次每次二丸

上海中西各藥房均有寄售

雅迎兒藥房謹啓

(Chinois-Shanghai)

普濟藥局望平街時中書局代售

咳嗽吃蜜糕　乙118

秘傳百草膏潤肺化痰咳嗽立愈每張銅元十枚獨得蜜糕化痰揀選上山藥材煉取汁法製蜜糕精殺咳嗽哮喘不止氣急氣逆陳病老痰吃素立愈每個六十文蜜糕大洋五角包治久嗽除根

上海老德記大藥房

時令需要

玫瑰香蜜水　洋蜜糖　滋肌潤膚蜜膏　百補百香水　補身牛肉汁　邦蜜　補鐵質酒　凍瘀靈　濆巳濆藥　咳嗽水　神効咳嗽糖　精本藥房所製精工本精未百益其餘各名目求不多繁及細藥諸顧賜紳商英界大馬路口便是　一冊